

Bureau Veritas Exploitation SAS

ISNEAUVILLE
190 rue François Jacob
76230 ISNEAUVILLE France
Téléphone : 02 35 59 46 00
Mail : julien.hernandez-galiano@bureauveritas.com

A l'attention de GOVEN Willy**Rapport de repérage des matériaux et produits contenant de l'amiante avant réalisation de travaux dans un immeuble bâti****Article R4412-97 du Code du Travail, Norme NF X 46-020 du 5 août 2017****Date(s) du repérage :** le 19/01/2023**Nom du site :** MA ROUEN**Immeuble bâti objet du repérage :**

Maison d'arrêt de Rouen
Bvd de l'Europe
76000 ROUEN

Numéro d'affaire : 17784972**Référence du rapport :** 17784972/S3.2.4.R**Rédigé le :** 13/02/2023**Par l'opérateur de repérage :** Julien HERNANDEZ GALIANO**Date de la commande :** 02/08/2022

Certification de compétence : Le présent rapport est établi par une personne dont les compétences sont certifiées par Afnor Certification 11 Rue Francis de Pressensé - 93571 LA PLAINE-SAINT-DENIS Certificat n° ODI/AMM/10162199



	Date de début de validité	Date de fin de validité
Amiante sans mention	30/06/2022	30/06/2029
Amiante avec mention	30/06/2022	30/06/2029

Ce rapport contient **49** pages y compris les annexes et ne peut être reproduit qu'intégralement .

Signature du rédacteur :

Bureau Veritas Exploitation SAS
190 rue François Jacob
76230 ISNEAUVILLE CEDEX

SOMMAIRE

1. PROGRAMMES ET PÉRIMÈTRE DE LA MISSION.....	3
1.1. Programme de travaux défini par le donneur d'ordre.....	3
1.2. Programme de repérage défini par l'opérateur de repérage.....	3
1.3. Périmètre de repérage défini par l'opérateur de repérage.....	3
2. CONCLUSIONS.....	4
3. INFORMATIONS GENERALES.....	5
3.1. Immeuble bâti objet de la mission.....	5
3.2. Intervenants.....	5
3.3. Opérateur(s) de repérage.....	5
3.4. Laboratoire(s).....	5
4. DESCRIPTION DE LA MISSION DE REPERAGE.....	6
4.1. Textes réglementaires.....	6
4.2. Méthodologie de la mission.....	6
4.3. Limites de la mission.....	6
5. CONDITIONS DE REALISATION DU REPERAGE.....	8
5.1. Documents remis par le donneur d'ordre ou disponibles lors de la visite.....	8
5.2. Conditions de visite.....	8
6. RESULTATS DETAILLES DU REPERAGE.....	8
6.1. Résultats détaillés.....	8
7. ANNEXES.....	12
7.1. Parties d'immeuble bâti visitées.....	12
7.2. Croquis de repérage.....	13
7.3. Photos.....	17
7.4. Attestation d'assurance.....	26
7.5. Certificat de compétence.....	28
7.6. Rapports d'essais de laboratoire.....	29

1. PROGRAMMES ET PÉRIMÈTRE DE LA MISSION

1.1. Programme de travaux défini par le donneur d'ordre

Selon le(s) document(s) remis par le donneur d'ordre, le programme des travaux prévus est le suivant :

Description succincte du programme des travaux
Rénovation des douches

1.2. Programme de repérage défini par l'opérateur de repérage

Il est établi préalablement au repérage et définit les ouvrages ou composants de la construction et parties d'ouvrages ou de composant de l'annexe 1 de l'arrêté du 16/07/2019 relatif au repérage de l'amiante avant certaines opérations réalisées dans les immeubles bâtis, impactés par les travaux prévus, susceptibles d'être présents dans l'immeuble bâti.

Le présent repérage concerne uniquement les produits ou matériaux identifiés comme concernés directement ou indirectement par les travaux au vu des informations fournies par le donneur d'ordre.

Dans le cas où des produits et matériaux susceptibles de contenir de l'amiante, n'ont pas fait l'objet de recherche d'amiante car non identifiés comme concernés par les travaux prévus au vu des informations fournies préalablement au repérage, il conviendra que le donneur d'ordre fasse effectuer des investigations supplémentaires ultérieures.

Ouvrages ou composants et parties d'ouvrages ou de composants de l'annexe 1 de l'arrêté du 16/07/2019 concernés par les travaux prévus

Ouvrages ou composants de la construction	Parties d'ouvrages ou composants
Cloisons sèches (assemblées, préfabriquées)	Panneaux de cloisons lisses ou moulurées, préfabriquées ou non, Enduits à base de plâtre ou ciment projetés, lissés ou talochés, Bandes calicot
Revêtements de murs, poteaux, cloisons, gaines, coffres	Colles et joints de carrelage ou de faïence, ragréage, primaire d'accrochage
Plafonds	Enduits à base de plâtre ou ciment projetés, lissés ou talochés, Peintures décoratives (pailletées, goutelettes,...)
Murs et cloisons maçonnés	Enduits à base de plâtre ou ciment projetés, lissés ou talochés
Revêtements de sol	Colles et joints de carrelage, ragréages, primaires d'accrochage

1.3. Périmètre de repérage défini par l'opérateur de repérage

Au vu du descriptif des travaux prévus, les parties de bâtiment objets de la mission sont les suivantes :

- parties du bâtiment :
Division 1: locaux douches du Rdc à R+2.

2. CONCLUSIONS

Dans le cadre de la mission objet du présent rapport, il n'a pas été repéré de matériaux et produits contenant de l'amiante.

3. INFORMATIONS GENERALES

3.1. Immeuble bâti objet de la mission

Adresse: Maison d'arrêt de Rouen
Bvd de l'Europe
76000 ROUEN

Bâtiment	Fonction principale	Classement	Date du permis de construire ou année de construction	Année de réhabilitation ou description des modifications :
Maison d'arrêt de Rouen	Autre bâtiment de culture et loisir	ERP catégorie 1 à 4	1850	non communiqué

Le repérage porte exclusivement sur les parties de bâtiments et les locaux dont la liste est détaillée en annexe Parties d'immeubles bâti visitées

3.2. Intervenants

Partie prenante	Société	Adresse	Coordonnées
Commanditaire du repérage	UNION GROUPEMENTS D ACHATS PUBLICS Willy GOVEN	/	0256016667 Willy.Goven@justice.fr
Propriétaire	UNION GROUPEMENTS D ACHATS PUBLICS Willy GOVEN	/	0256016667 Willy.Goven@justice.fr
Accompagnateur	MINISTERE DE LA JUSTICE Monsieur VALENTINO	/	/

3.3. Opérateur(s) de repérage

Société	Nom	Organisme de certification	N° de certification*	Date d'obtention de la certification	Date de validité de la certification
BUREAU VERITAS EXPLOITATION 79018467500508	Julien HERNANDEZ-GALIANO	Afnor Certification	ODI/AMM/10162199	30/06/2022	30/06/2029

3.4. Laboratoire(s)

Société	N° d'accréditation	Adresse	Coordonnées
Eurofins Analyses pour le Batiment Nord	1-1593	557, route de NoyellesP.A. du PommierCS 20013 62110HENIN-BEAUMONTFrance	+33 3 21 08 80 20

4. DESCRIPTION DE LA MISSION DE REPERAGE

Ce rapport est établi dans le cadre du repérage des matériaux et produits impactés par les travaux listés en annexe A de la norme NF X 46-020, en vue de la réalisation de l'évaluation initiale du risque amiante.

4.1. Textes réglementaires

Code du travail : articles : L4412-2, R4412-97

Décret n°2017-899 du 9 mai 2017 relatif au repérage de l'amiante avant certaines opérations

Arrêté du 16/07/2019 relatif au repérage de l'amiante avant certaines opérations réalisées dans les immeubles bâtis

Norme NF X 46-020 du 5 août 2017 : Repérage des matériaux et produits contenant de l'amiante dans les immeubles bâtis

4.2. Méthodologie de la mission

L'opérateur de repérage examine de façon exhaustive toutes les parties de bâtiment concernées et affectées par le programme des travaux.

Il identifie les ouvrages de la construction, puis inspecte les matériaux et produits susceptibles de contenir de l'amiante en se référant à l'annexe A de la norme NF X 46-020 qui constitue la base du repérage.

Le repérage des matériaux et produits contenant de l'amiante comprend au minimum une inspection visuelle des ouvrages de la construction afin de rechercher et d'identifier les différents matériaux et produits susceptibles de contenir de l'amiante.

Cette inspection peut être suivie :

- d'investigations approfondies qui peuvent être destructives,
- de sondages,

- de prélèvements pour déterminer par analyse, la présence effective d'amiante dans les matériaux et produits préalablement identifiés comme étant susceptibles de contenir de l'amiante.

Lorsque, dans des cas très exceptionnels, qui doivent être justifiés, certaines parties d'ouvrages ne sont pas accessibles avant que les travaux ne commencent, l'opérateur de repérage émet les réserves correspondantes et préconise les investigations complémentaires qui devront être réalisées entre les différentes étapes des travaux.

Les matériaux et produits sont identifiés, localisés, et leurs caractéristiques sont renseignées.

En fonction des informations dont il dispose (documents, marquage sur les matériaux), de sa connaissance des matériaux et produits, l'opérateur de repérage peut conclure à la présence d'amiante.

En cas de doute sur la présence d'amiante (absence d'informations documentaires, produits non identifiés), il effectue un (ou des) prélèvement(s) pour analyses sur les matériaux et produits susceptibles de contenir de l'amiante pour conclure.

Les prélèvements sont effectués sur toute l'épaisseur du matériau. L'opérateur de repérage veille à la traçabilité des échantillons prélevés. Il transmet au laboratoire d'analyse une fiche d'accompagnement.

Conformément aux dispositions de la norme NF X 46-020, les analyses des échantillons de ces matériaux et produits sont réalisées par un organisme accrédité.

4.3. Limites de la mission

Le présent repérage ne peut être utilisé que dans les limites de la présente mission et uniquement pour le périmètre et le programme des travaux prévus communiqués par le donneur d'ordre.

La présente mission n'est en aucun cas assimilable à un repérage des matériaux et produits contenant de l'amiante avant travaux de démolition tel que défini par les articles R.1334-19 et R.1334-22 du Code de la Santé Publique, et n'est pas adaptée ni suffisante à l'évaluation du risque amiante en cas de démolition.

Dans le cadre de notre mission, seuls les ouvrages et parties d'ouvrages clairement identifiés comme concernés par les travaux prévus selon le programme et le périmètre fourni par le donneur d'ordre, font l'objet du présent repérage.

En cas de programme et/ou de périmètre de travaux imprécis, insuffisamment détaillé, non abouti ou ambigu, il revient au donneur d'ordre de vérifier que les produits et matériaux impactés par les travaux prévus ont bien fait l'objet de recherche de présence ou d'absence d'amiante.

En cas de changement, ajout ou modification du périmètre et/ou du programme de travaux, il conviendra au donneur d'ordre de faire réaliser les investigations supplémentaires nécessaires.

La recherche des matériaux pouvant contenir de l'amiante (MPCA) de l'annexe A de la norme NF X 46-020 est réalisée par recherche visuelle et investigation destructrice d'ouvrages et de parties d'ouvrages, avec prélèvements d'échantillons selon une méthode d'échantillonnage respectant en cela les prescriptions de cette norme.

L'ancienneté des matériaux contenant de l'amiante, les diverses agressions qu'ils subissent, peuvent entraîner la dénaturation de ceux-ci et donner lieu à la libération spontanée de fibres d'amiante. Ainsi, des fibres peuvent migrer et polluer un produit ou un matériau non réputé contenir de l'amiante, se trouvant à proximité du matériau amianté. L'intervention ne

prend pas en compte dans le présent repérage, cet effet de pollution éventuelle.
Les résultats antérieurs, en matière de repérage d'amiante, communiqués dans le cadre de la présente mission, sont réputés satisfaire aux exigences imposées par les textes réglementaires et normatifs.

5. CONDITIONS DE REALISATION DU REPERAGE

Date(s) du repérage : le 19/01/2023

5.1. Documents remis par le donneur d'ordre ou disponibles lors de la visite

Rapports de repérage amiante :

Aucun rapport de repérage antérieur nous a été communiqué ou était disponible lors de la visite.

Autres documents :

Titre	Référence	Type Document
Etude de faisabilité pour la rénovation des douches de la division 1 à Rouen en R+3	1D22028	Programme des travaux
Plans de niveaux	M.A. ROUEN	Plan

5.2. Conditions de visite

Absence d'informations décrivant les produits, matériaux et protections physiques mises en place

Absence de communication des anciens rapports de repérage

6. RESULTATS DETAILLES DU REPERAGE

6.1. Résultats détaillés

Abréviations du tableau :

Px = prélèvement pour analyse n°X (tous les prélèvements sont précédés d'un sondage)

Idem Px = produit ou matériau similaire à celui ayant fait l'objet du Px

S = sondage en complément de l'inspection visuelle

Localisation	Ouvrage	Matériau ou produit	Description	N° Prél.	Critère de décision	Sondage / Observation	Présence d'amiante
Division 1 / Rez-de-chaussée / Douches 1	Plafond	Enduit	plâtre, peint, blanc(he)	idem P003	Résultat d'analyse	3	NON
Division 1 / Rez-de-chaussée / Douches 1	Revêtement de sol	Colle de carrelage	ciment, beige	P013	Résultat d'analyse	1	NON
Division 1 / Rez-de-chaussée / Douches 1	Revêtement de cloison	Colle de faïence	ciment, beige	P014	Résultat d'analyse	2	NON
Division 1 / Rez-de-chaussée / Local technique douches	Revêtement de sol	Colle de carrelage	ciment, gris(e)	P005	Résultat d'analyse	/	NON
Division 1 / Rez-de-chaussée / Local technique douches	Revêtement de sol	Colle de carrelage	ciment, gris(e)	P006	Résultat d'analyse	/	NON
Division 1 / Rez-de-chaussée / Local technique douches	Revêtement du mur	Colle de plinthe	blanche	P007	Résultat d'analyse	/	NON
Division 1 / Rez-de-chaussée / Local technique douches	Revêtement du mur	Colle de plinthe	blanche	P008	Résultat d'analyse	/	NON
Division 1 / Rez-de-chaussée / Local technique douches	Revêtement du mur	Peinture	décorative, jaune	P009	Résultat d'analyse	/	NON
Division 1 / Rez-de-chaussée / Local technique douches	Revêtement du mur	Peinture	décorative, jaune	P010	Résultat d'analyse	/	NON
Division 1 / Rez-de-chaussée / Local technique douches	Revêtement du mur	Peinture	décorative, gris(e)	P011	Résultat d'analyse	/	NON
Division 1 / Rez-de-chaussée / Local technique douches	Revêtement du mur	Peinture	décorative, gris(e)	P012	Résultat d'analyse	/	NON
Division 1 / Rez-de-chaussée / Douches 2	Revêtement de sol	Colle de carrelage	ciment, beige	P001	Résultat d'analyse	/	NON
Division 1 / Rez-de-chaussée / Douches 2	Revêtement de cloison	Colle de faïence	ciment, beige	P002	Résultat d'analyse	/	NON
Division 1 / Rez-de-chaussée / Douches 2	Plafond	Enduit	plâtre, peint, blanc(he)	P003	Résultat d'analyse	/	NON
Division 1 / Rez-de-chaussée / Douches 2	Plafond	Enduit	plâtre, peint, blanc(he)	P004	Résultat d'analyse	/	NON
Division 1 / 1er étage / Douches 1	Revêtement de sol	Colle de carrelage	ciment, beige	idem P015	Résultat d'analyse	4	NON
Division 1 / 1er étage / Douches 1	Revêtement de cloison	Colle de faïence	ciment, beige	idem P017	Résultat d'analyse	5	NON
Division 1 / 1er étage / Douches 1	Plafond	Enduit	peint, plâtre, blanc(he)	idem P019	Résultat d'analyse	6	NON

Localisation	Ouvrage	Matériau ou produit	Description	N° Prél.	Critère de décision	Sondage / Observation	Présence d'amiante
Division 1 / 1er étage / Douches 1	Revêtement du mur	Peinture	décorative, rose, vert(e)	idem P021	Résultat d'analyse	7	NON
Division 1 / 1er étage / Local technique douches	Revêtement de sol	Colle de carrelage	ciment, gris(e)	P023	Résultat d'analyse	/	NON
Division 1 / 1er étage / Local technique douches	Revêtement de sol	Colle de carrelage	ciment, gris(e)	P024	Résultat d'analyse	/	NON
Division 1 / 1er étage / Local technique douches	Revêtement du mur	Colle de plinthe	blanche	P025	Résultat d'analyse	/	NON
Division 1 / 1er étage / Local technique douches	Revêtement du mur	Colle de plinthe	blanche	P026	Résultat d'analyse	/	NON
Division 1 / 1er étage / Local technique douches	Revêtement du mur	Peinture	décorative, vert(e)	P027	Résultat d'analyse	/	NON
Division 1 / 1er étage / Local technique douches	Revêtement du mur	Peinture	décorative, vert(e)	P028	Résultat d'analyse	/	NON
Division 1 / 1er étage / Local technique douches	Revêtement du mur	Peinture	décorative, rose	P029	Résultat d'analyse	/	NON
Division 1 / 1er étage / Local technique douches	Revêtement du mur	Peinture	décorative, rose	P030	Résultat d'analyse	/	NON
Division 1 / 1er étage / Local technique douches	Revêtement de plafond	Peinture	décorative, beige	P031	Résultat d'analyse	/	NON
Division 1 / 1er étage / Local technique douches	Revêtement de plafond	Peinture	décorative, beige	P032	Résultat d'analyse	/	NON
Division 1 / 1er étage / Douches 2	Revêtement de sol	Colle de carrelage	ciment, beige	P015	Résultat d'analyse	/	NON
Division 1 / 1er étage / Douches 2	Revêtement de sol	Colle de carrelage	ciment, beige	P016	Résultat d'analyse	/	NON
Division 1 / 1er étage / Douches 2	Revêtement de cloison	Colle de faïence	ciment, beige	P017	Résultat d'analyse	/	NON
Division 1 / 1er étage / Douches 2	Revêtement de cloison	Colle de faïence	ciment, beige	P018	Résultat d'analyse	/	NON
Division 1 / 1er étage / Douches 2	Plafond	Enduit	peint, plâtre, blanc(he)	P019	Résultat d'analyse	/	NON
Division 1 / 1er étage / Douches 2	Plafond	Enduit	plâtre, peint, blanc(he)	P020	Résultat d'analyse	/	NON
Division 1 / 1er étage / Douches 2	Revêtement du mur	Peinture	décorative, rose, vert(e)	P021	Résultat d'analyse	/	NON
Division 1 / 1er étage / Douches 2	Revêtement du mur	Peinture	décorative, rose, vert(e)	P022	Résultat d'analyse	/	NON
Division 1 / 2ème étage / Douches 1	Revêtement de sol	Colle de carrelage	ciment, beige	P033	Résultat d'analyse	/	NON
Division 1 / 2ème étage / Douches 1	Revêtement de cloison	Colle de faïence	ciment, beige	P035	Résultat d'analyse	/	NON
Division 1 / 2ème étage / Douches 1	Cloison sèche	Panneau de cloison	plâtreux, beige	P038	Résultat d'analyse	/	NON
Division 1 / 2ème étage / Douches 1	Plafond	Enduit	plâtre, peint, blanc(he)	P040	Résultat d'analyse	/	NON
Division 1 / 2ème étage / Local technique douches	Revêtement de sol	Colle de carrelage	ciment, gris(e)	P041	Résultat d'analyse	/	NON
Division 1 / 2ème étage / Local technique douches	Revêtement de sol	Colle de carrelage	ciment, gris(e)	P042	Résultat d'analyse	/	NON

Localisation	Ouvrage	Matériau ou produit	Description	N° Prél.	Critère de décision	Sondage / Observation	Présence d'amiante
Division 1 / 2ème étage / Local technique douches	Revêtement du mur	Colle de plinthe	ciment, gris(e)	P043	Résultat d'analyse	/	NON
Division 1 / 2ème étage / Local technique douches	Revêtement du mur	Colle de plinthe	ciment, gris(e)	P044	Résultat d'analyse	/	NON
Division 1 / 2ème étage / Local technique douches	Revêtement du mur	Peinture	décorative, rose	P045	Résultat d'analyse	/	NON
Division 1 / 2ème étage / Local technique douches	Revêtement du mur	Peinture	décorative, rose	P046	Résultat d'analyse	/	NON
Division 1 / 2ème étage / Local technique douches	Revêtement du mur	Peinture	décorative, vert(e)	P047	Résultat d'analyse	/	NON
Division 1 / 2ème étage / Local technique douches	Revêtement du mur	Peinture	décorative, vert(e)	P048	Résultat d'analyse	/	NON
Division 1 / 2ème étage / Local technique douches	Plafond	Enduit	peint, plâtre, vert(e)	P049	Résultat d'analyse	/	NON
Division 1 / 2ème étage / Local technique douches	Plafond	Enduit	peint, plâtre, vert(e)	P050	Résultat d'analyse	/	NON
Division 1 / 2ème étage / Douches 2	Revêtement de sol	Colle de carrelage	ciment, beige	P034	Résultat d'analyse	/	NON
Division 1 / 2ème étage / Douches 2	Revêtement de cloison	Colle de faïence	ciment, beige	P036	Résultat d'analyse	/	NON
Division 1 / 2ème étage / Douches 2	Cloison sèche	Panneau de cloison	plâtreux, beige	P037	Résultat d'analyse	/	NON
Division 1 / 2ème étage / Douches 2	Plafond	Enduit	peint, plâtre, blanc(he)	P039	Résultat d'analyse	/	NON

7. ANNEXES

7.1. Parties d'immeuble bâti visitées

La liste ci-dessous présente les parties d'immeuble inspectées dans le cadre de la mission confiée à BUREAU VERITAS. Il appartient au donneur d'ordre ou à son représentant, seule personne à même d'avoir une parfaite connaissance des lieux, de signifier à BUREAU VERITAS toute omission, erreur ou incohérence éventuelle dans l'identification des locaux ou zones figurant à un titre ou à un autre dans le présent rapport.

Localisation	Commentaires
Division 1 / Rez-de-chaussée / Douches 1	/
Division 1 / Rez-de-chaussée / Local technique douches	/
Division 1 / Rez-de-chaussée / Douches 2	/
Division 1 / 1er étage / Douches 1	/
Division 1 / 1er étage / Local technique douches	/
Division 1 / 1er étage / Douches 2	/
Division 1 / 2ème étage / Douches 1	/
Division 1 / 2ème étage / Local technique douches	/
Division 1 / 2ème étage / Douches 2	/

7.2. Croquis de repérage

PLANCHE DE REPERAGE TECHNIQUE			LEGENDE		Situation du bien objet du repérage
Adresse	MAISON D'ARRET 169 Boulevard de l'Europe 76100 – ROUEN		<div>Px</div>	Prélèvement n°X contenant de l'amiante	
RDC	Date visite	19/01/2023	<div>Px</div>	Prélèvement ou sondage n°X ne contenant pas d'amiante	
	Auteur	JHERN			
	N° dossier	15673092-2	<div>Sx</div>	Sondage suite à investigation approfondie destructive°X	
Plan	Planche	1/3	<div>N V</div>	Non visité	
	Indice	0			
			Matériaux et produits contenant de l'amiante :		



Planche de repérage (la planche de repérage est indissociable du rapport)		
Site : Maison d'arrêt de Rouen	Adresse : Bvd de l'Europe 76000 ROUEN	Localisation : Division 1 / Rez-de-chaussée
Réalisé par : Julien HERNANDEZ GALIANO	N° de planche : 1 / 3	



Planche de repérage (la planche de repérage est indissociable du rapport)		
Site : Maison d'arrêt de Rouen	Adresse : Bvd de l'Europe 76000 ROUEN	Localisation : Division 1 / 1er étage
Réalisé par : Julien HERNANDEZ GALIANO	N° de planche : 2 / 3	

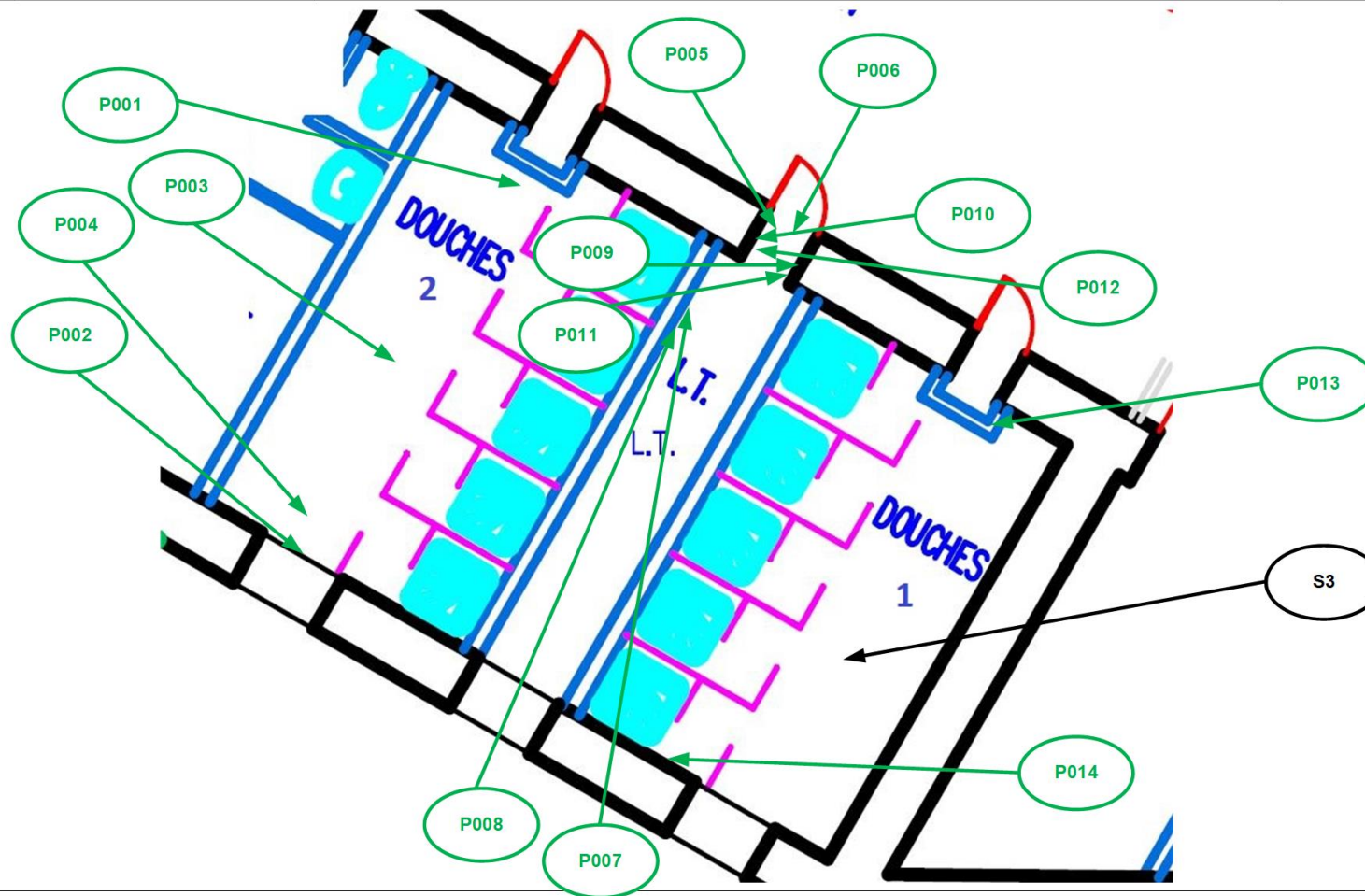

Planche de repérage (la planche de repérage est indissociable du rapport)		
Site : Maison d'arrêt de Rouen	Adresse : Bvd de l'Europe 76000 ROUEN	Localisation : Division 1 / 2ème étage
Réalisé par : Julien HERNANDEZ GALIANO	N° de planche : 3 / 3	

7.3. Photos

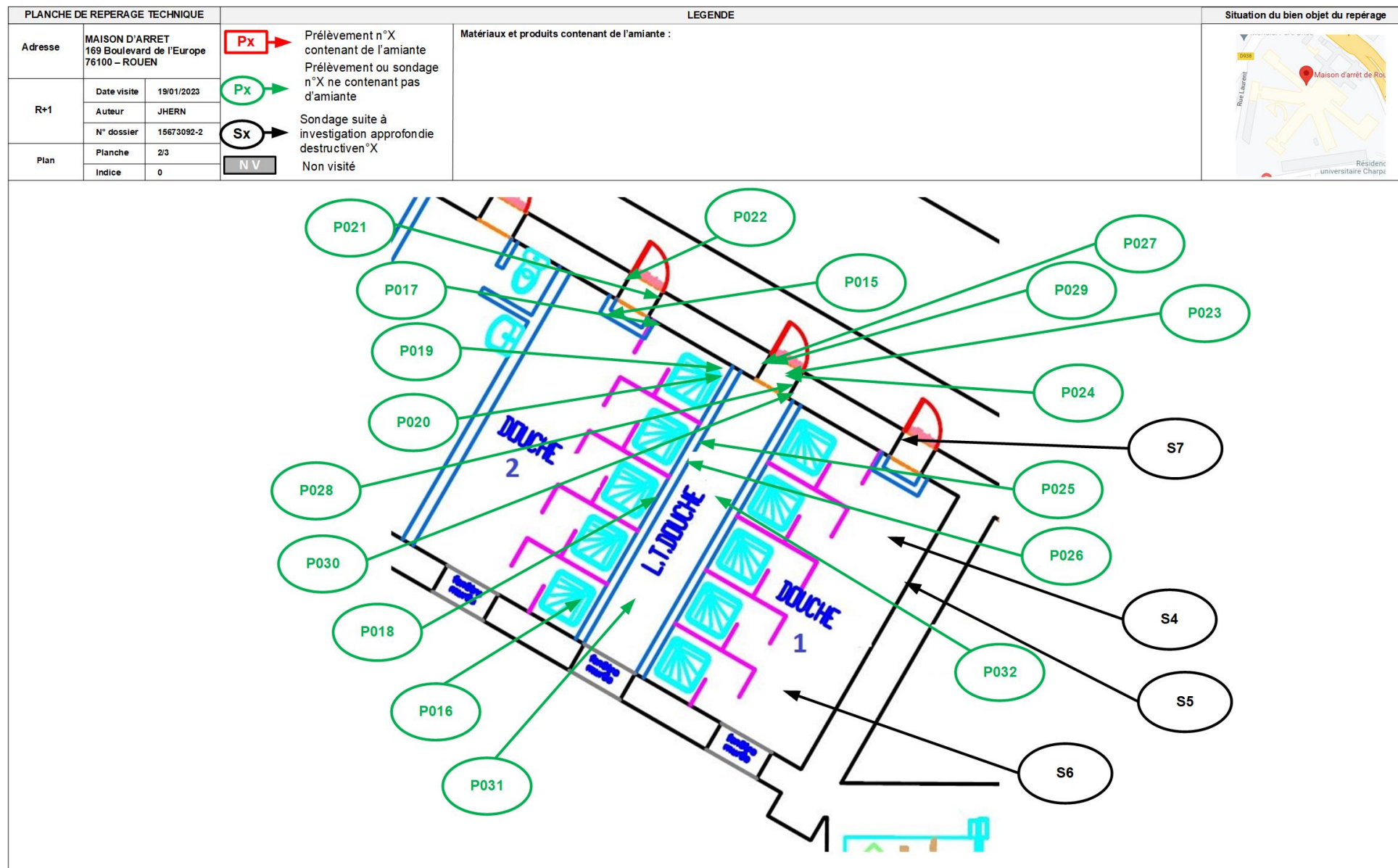

Prélèvement - P001 : Division 1 / Rez-de-chaussée / Douches
2 - Colle de carrelage- (Absence d'amiante)

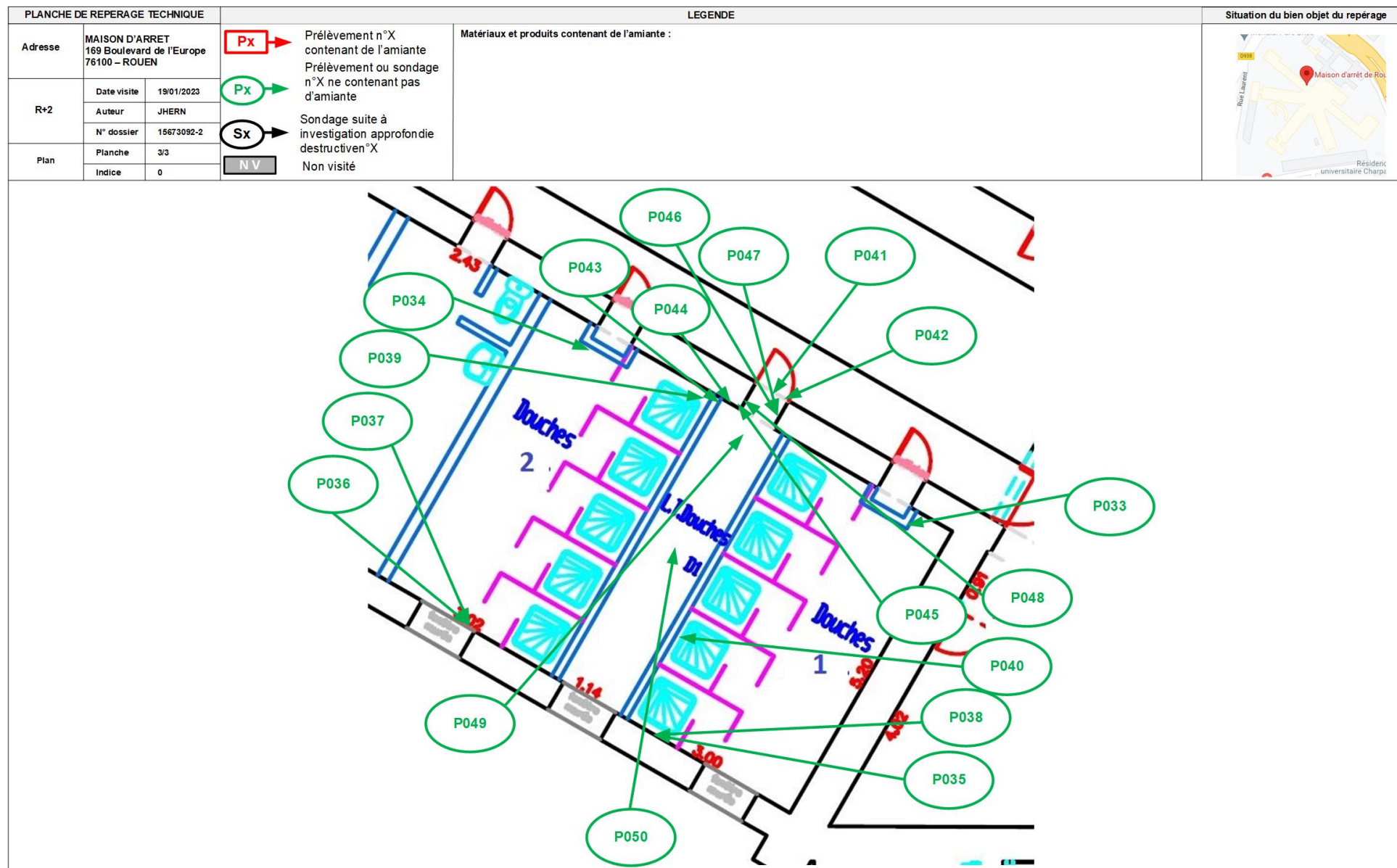
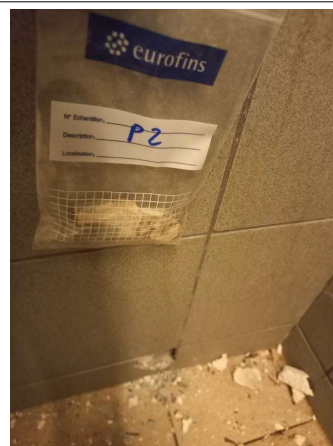

Prélèvement - P002 : Division 1 / Rez-de-chaussée / Douches
2 - Colle de faïence- (Absence d'amiante)

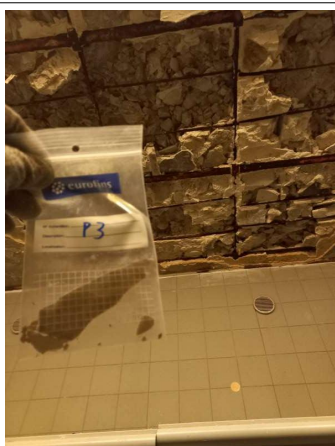

Prélèvement - P003 : Division 1 / Rez-de-chaussée / Douches
2 - Enduit- (Absence d'amiante)



Prélèvement - P004 : Division 1 / Rez-de-chaussée / Douches
2 - Enduit- (Absence d'amiante)



Prélèvement - P005 : Division 1 / Rez-de-chaussée / Local
technique douches - Colle de carrelage- (Absence d'amiante)



Prélèvement - P006 : Division 1 / Rez-de-chaussée / Local
technique douches - Colle de carrelage- (Absence d'amiante)



Prélèvement - P007 : Division 1 / Rez-de-chaussée / Local technique douches - Colle de plinthe- (Absence d'amiante)



Prélèvement - P008 : Division 1 / Rez-de-chaussée / Local technique douches - Colle de plinthe- (Absence d'amiante)



Prélèvement - P009 : Division 1 / Rez-de-chaussée / Local technique douches - Peinture- (Absence d'amiante)



Prélèvement - P010 : Division 1 / Rez-de-chaussée / Local technique douches - Peinture- (Absence d'amiante)

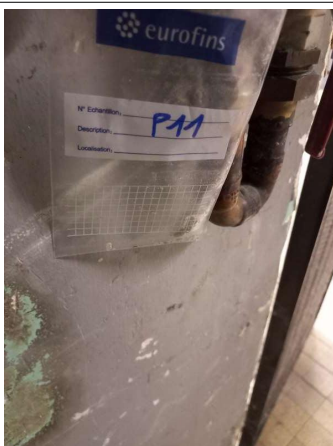

Prélèvement - P011 : Division 1 / Rez-de-chaussée / Local technique douches - Peinture- (Absence d'amiante)

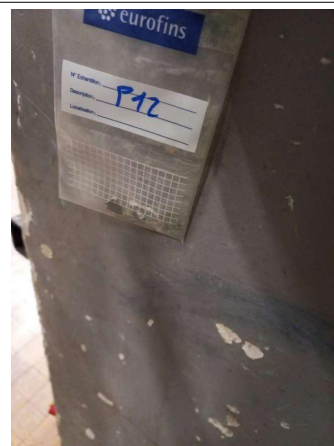

Prélèvement - P012 : Division 1 / Rez-de-chaussée / Local technique douches - Peinture- (Absence d'amiante)



Prélèvement - P013 : Division 1 / Rez-de-chaussée / Douches
1 - Colle de carrelage- (Absence d'amiante)



Prélèvement - P014 : Division 1 / Rez-de-chaussée / Douches
1 - Colle de faïence- (Absence d'amiante)



Prélèvement - P015 : Division 1 / 1er étage / Douches 2 - Colle
de carrelage- (Absence d'amiante)



Prélèvement - P016 : Division 1 / 1er étage / Douches 2 - Colle
de carrelage- (Absence d'amiante)



Prélèvement - P017 : Division 1 / 1er étage / Douches 2 - Colle
de faïence- (Absence d'amiante)

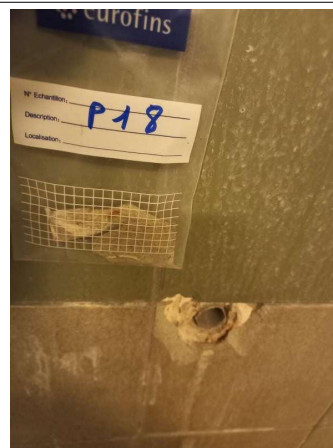

Prélèvement - P018 : Division 1 / 1er étage / Douches 2 - Colle
de faïence- (Absence d'amiante)



Prélèvement - P019 : Division 1 / 1er étage / Douches 2 -
Enduit- (Absence d'amiante)



Prélèvement - P020 : Division 1 / 1er étage / Douches 2 -
Enduit- (Absence d'amiante)



Prélèvement - P021 : Division 1 / 1er étage / Douches 2 -
Peinture- (Absence d'amiante)

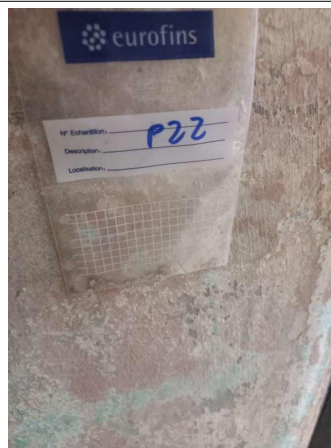

Prélèvement - P022 : Division 1 / 1er étage / Douches 2 -
Peinture- (Absence d'amiante)



Prélèvement - P023 : Division 1 / 1er étage / Local technique
douches - Colle de carrelage- (Absence d'amiante)



Prélèvement - P024 : Division 1 / 1er étage / Local technique
douches - Colle de carrelage- (Absence d'amiante)



Prélèvement - P025 : Division 1 / 1er étage / Local technique
douches - Colle de plinthe- (Absence d'amiante)

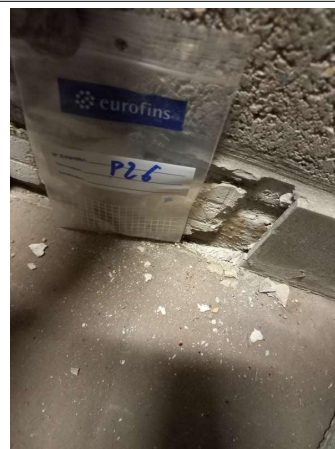

Prélèvement - P026 : Division 1 / 1er étage / Local technique
douches - Colle de plinthe- (Absence d'amiante)



Prélèvement - P027 : Division 1 / 1er étage / Local technique
douches - Peinture- (Absence d'amiante)

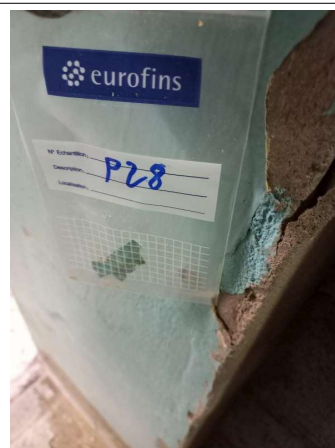

Prélèvement - P028 : Division 1 / 1er étage / Local technique
douches - Peinture- (Absence d'amiante)



Prélèvement - P029 : Division 1 / 1er étage / Local technique
douches - Peinture- (Absence d'amiante)



Prélèvement - P030 : Division 1 / 1er étage / Local technique
douches - Peinture- (Absence d'amiante)



Prélèvement - P031 : Division 1 / 1er étage / Local technique
douches - Peinture- (Absence d'amiante)



Prélèvement - P032 : Division 1 / 1er étage / Local technique
douches - Peinture- (Absence d'amiante)



Prélèvement - P033 : Division 1 / 2ème étage / Douches 1 -
Colle de carrelage- (Absence d'amiante)



Prélèvement - P035 : Division 1 / 2ème étage / Douches 1 -
Colle de faïence- (Absence d'amiante)

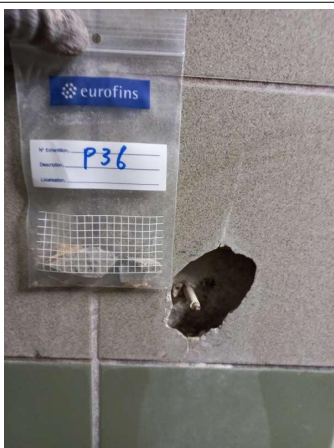

Prélèvement - P036 : Division 1 / 2ème étage / Douches 2 -
Colle de faïence- (Absence d'amiante)



Prélèvement - P037 : Division 1 / 2ème étage / Douches 2 -
Panneau de cloison- (Absence d'amiante)



Prélèvement - P038 : Division 1 / 2ème étage / Douches 1 -
Panneau de cloison- (Absence d'amiante)



Prélèvement - P039 : Division 1 / 2ème étage / Douches 2 -
Enduit- (Absence d'amiante)

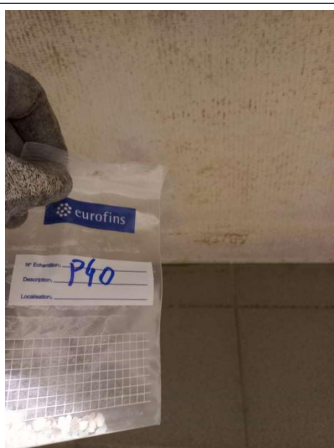

Prélèvement - P040 : Division 1 / 2ème étage / Douches 1 -
Enduit- (Absence d'amiante)



Prélèvement - P041 : Division 1 / 2ème étage / Local technique
douches - Colle de carrelage- (Absence d'amiante)



Prélèvement - P042 : Division 1 / 2ème étage / Local technique
douches - Colle de carrelage- (Absence d'amiante)



Prélèvement - P043 : Division 1 / 2ème étage / Local technique
douches - Colle de plinthe- (Absence d'amiante)



Prélèvement - P044 : Division 1 / 2ème étage / Local technique
douches - Colle de plinthe- (Absence d'amiante)



Prélèvement - P044 : Division 1 / 2ème étage / Local technique
douches - Colle de plinthe- (Absence d'amiante)



Prélèvement - P045 : Division 1 / 2ème étage / Local technique
douches - Peinture- (Absence d'amiante)



Prélèvement - P046 : Division 1 / 2ème étage / Local technique
douches - Peinture- (Absence d'amiante)



Prélèvement - P047 : Division 1 / 2ème étage / Local technique
douches - Peinture- (Absence d'amiante)

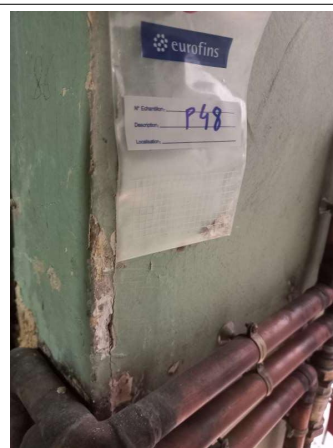

Prélèvement - P048 : Division 1 / 2ème étage / Local technique
douches - Peinture- (Absence d'amiante)

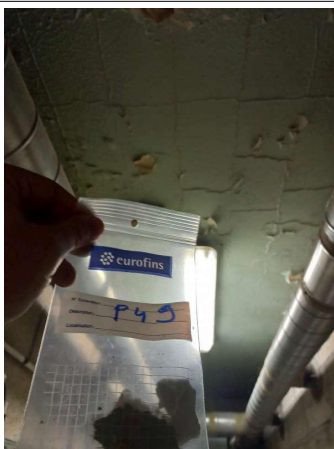

Prélèvement - P049 : Division 1 / 2ème étage / Local technique
douches - Enduit- (Absence d'amiante)



Prélèvement - P050 : Division 1 / 2ème étage / Local technique
douches - Enduit- (Absence d'amiante)



ATTESTATION D'ASSURANCE

Nous, soussignés **MSIG Insurance Europe AG**, Succursale en France, sis 66 Rue de la Victoire – 75009 PARIS – certifions par la présente que la Société :

BUREAU VERITAS SERVICES France SAS

8 Cours du Triangle
92800 Puteaux

a souscrit auprès de notre Compagnie, pour le compte de sa filiale :

Bureau Vertias Exploitation SAS

8 Cours du Triangle 92800 Puteaux

un contrat d'assurance de **RESPONSABILITE CIVILE** portant le numéro F210.16.0414.

Ce contrat a pour objet de garantir les conséquences pécuniaires de la **RESPONSABILITE CIVILE** pouvant incomber à l'Assuré en raison des dommages corporels, matériels et immatériels causés aux tiers dans le cadre de ses activités de diagnostic amiante tels que :

- Repérage amiante avant travaux et démolition,
- Assistance technique pour travaux de traitement de l'amiante,
- Repérage amiante pour constitution de DAPP et de DTA,
- Réalisation ou mise à jour de DAPP,
- Repérage amiante avant/après travaux ou démolition,
- Réalisation ou mise à jour du dossier amiante,
- Examen visuel après travaux de retrait et d'encapsulage,
- Mesures de la concentration des fibres d'amiante dans l'air des immeubles bâtis,
- Prélèvement et analyse d'eau afin de rechercher la présence d'amiante en suspension,
- Analyse d'échantillons prélevés par l'Assuré,
- Mesures d'exposition à l'amiante des travailleurs à leurs postes de travail,
- Vérification périodique de l'état de conservation des matériaux contenant de l'amiante dans les bâtiments,
- Repérage amiante avant-vente,
- Repérage amiante avant travaux y compris de démolition sur installations, structures ou équipements concourant à la réalisation ou la mise en œuvre d'une activité,
- Diagnostic portant sur la gestion des déchets issus de la démolition de catégories de bâtiments (décret 2011-670 du 31 mars 2011) y compris le réemploi des matériaux : concernant cette dernière mission il est précisé que les garanties s'appliquent y compris lorsque la mission porte sur des démolitions ne comportant pas de déchets amiantés.

Mais également analyses, et/ou prélèvements, d'échantillons, missions de recherche d'amiante, conseil en performance énergétique et/ou toutes missions connexes d'assistance technique et/ou de conseil découlant des missions de diagnostics ci-dessus et y compris les estimations financières liées aux propositions de solutions techniques formulées par l'Assuré.

MONTANTS DE GARANTIES

RESPONSABILITE CIVILE EXPLOITATION :

Tous dommages confondus (dommages corporels, matériels et immatériels consécutifs ou non), **par sinistre** **1 000 000 EUR**

MSIG Insurance Europe AG
Succursale en France
66 Rue de la Victoire
75009 Paris
Tel: +33(0)1 40 67 42 42
Fax: +33(0)1 40 67 12 34

RCS Paris 753143882, APE 6512 Z
Société soumise au droit de la France
50668 Colonge
Allemagne

7.4. Attestation d'assurance



RESPONSABILITE CIVILE PROFESSIONNELLE PENDANT ET/OU APRES PRESTATION :

Tous dommages confondus (dommages corporels, matériels et immatériels consécutifs ou non), par année d'assurance 1 000 000 EUR

La présente attestation valable du 01/01/2023 à zéro heure au 31/12/2023 à minuit, est délivrée, sous réserve du paiement de la prime d'assurance, pour servir et valoir ce que de droit et ne peut engager la Compagnie au-delà des clauses, termes et conditions du contrat auxquels elle se réfère.

Paris, le 14 décembre 2022

MSIG Insurance Europe AG
Rue de la République 100
75009 Paris
Tél. 01 40 67 12 34
RCS Paris 753143892 APE 6512 Z

MSIG Insurance Europe AG
Succursale en France
Rue de la Vierge
75009 Paris
Tél. +33(0)1 40 67 42 42
Fax +33(0)1 40 67 12 34

RCS Paris 753143892 APE 6512 Z
Siège social: An den Dominikanern 11-27
50668 Cologne
Allemagne

7.5. Certificat de compétence



7.6. Rapports d'essais de laboratoire

BUREAU VERITAS EXPLOITATION SAS
Monsieur Julien HERNANDEZ GALIANO
190 Rue François Jacob - CS 80534
76235 ISNEAUVILLE CEDEX

Notre référence : AR-23-HB-008801-01

Numéro de dossier : 23N003958

Référence de dossier : 1510797476/17784972/S3/2/1_17784972/1/1

Madame, Monsieur,

Veuillez trouver ci-joint le rapport d'analyse relatif à l'échantillon suivant :

- N° 23N003958-001 - Référence *BV3DD3355 Réf. prél : P001 Division 1/ Rez-de-chaussée/ Douches 2/Revêtement de sol - Colle de carrelage - (ciment/beige)*, prélevé par vos soins, et analysé par Eurofins Eichrom Amiante SAS

- N° 23N003958-002 - Référence *BV3DD3356 Réf. prél : P002 Division 1/ Rez-de-chaussée/ Douches 2/Revêtement de cloison - Colle de faïence - (ciment/beige)*, prélevé par vos soins, et analysé par Eurofins Eichrom Amiante SAS

- N° 23N003958-003 - Référence *BV3DD3357 Réf. prél : P003 Division 1/ Rez-de-chaussée/ Douches 2/Plafond - Enduit - (plâtre-peint/blanc(he))*, prélevé par vos soins, et analysé par Eurofins Eichrom Amiante SAS

- N° 23N003958-004 - Référence *BV3DD3358 Réf. prél : P004 Division 1/ Rez-de-chaussée/ Douches 2/Plafond - Enduit - (plâtre-peint/blanc(he))*, prélevé par vos soins, et analysé par Eurofins Eichrom Amiante SAS

- N° 23N003958-005 - Référence *BV3DD3360 Réf. prél : P005 Division 1/ Rez-de-chaussée/ Local technique douches/Revêtement de sol - Colle de carrelage - (ciment/gris(e))*, prélevé par vos soins, et analysé par Eurofins Eichrom Amiante SAS

- N° 23N003958-006 - Référence *BV3DD3361 Réf. prél : P006 Division 1/ Rez-de-chaussée/ Local technique douches/Revêtement de sol - Colle de carrelage - (ciment/gris(e))*, prélevé par vos soins, et analysé par Eurofins Eichrom Amiante SAS

- N° 23N003958-007 - Référence BV3DD3362 Réf. prél : P007 Division 1/ Rez-de-chaussée/ Local technique douches/Revêtement du mur - Colle de plinthe - (blanche), prélevé par vos soins, et analysé par Eurofins Eichrom Amiante SAS

- N° 23N003958-008 - Référence BV3DD3363 Réf. prél : P008 Division 1/ Rez-de-chaussée/ Local technique douches/Revêtement du mur - Colle de plinthe - (blanche), prélevé par vos soins, et analysé par Eurofins Eichrom Amiante SAS

- N° 23N003958-009 - Référence BV3DD3364 Réf. prél : P009 Division 1/ Rez-de-chaussée/ Local technique douches/Revêtement du mur - Peinture - (décorative/jaune), prélevé par vos soins, et analysé par Eurofins Eichrom Amiante SAS

- N° 23N003958-010 - Référence BV3DD3365 Réf. prél : P010 Division 1/ Rez-de-chaussée/ Local technique douches/Revêtement du mur - Peinture - (décorative/jaune), prélevé par vos soins, et analysé par Eurofins Eichrom Amiante SAS

- N° 23N003958-011 - Référence BV3DD3366 Réf. prél : P011 Division 1/ Rez-de-chaussée/ Local technique douches/Revêtement du mur - Peinture - (décorative/gris(e)), prélevé par vos soins, et analysé par Eurofins Eichrom Amiante SAS

- N° 23N003958-012 - Référence BV3DD3367 Réf. prél : P012 Division 1/ Rez-de-chaussée/ Local technique douches/Revêtement du mur - Peinture - (décorative/gris(e)), prélevé par vos soins, et analysé par Eurofins Eichrom Amiante SAS

- N° 23N003958-013 - Référence BV3DD3368 Réf. prél : P013 Division 1/ Rez-de-chaussée/ Douches 1/Revêtement de sol - Colle de carrelage - (ciment/beige), prélevé par vos soins, et analysé par Eurofins Eichrom Amiante SAS

- N° 23N003958-014 - Référence BV3DD3369 Réf. prél : P014 Division 1/ Rez-de-chaussée/ Douches 1/Revêtement de cloison - Colle de faïence - (ciment/beige), prélevé par vos soins, et analysé par Eurofins Eichrom Amiante SAS

- N° 23N003958-015 - Référence BV3DD3370 Réf. prél : P015 Division 1/ 1er étage/ Douches 2/Revêtement de sol - Colle de carrelage - (ciment/beige), prélevé par vos soins, et analysé par Eurofins Eichrom Amiante SAS

- N° 23N003958-016 - Référence *BV3DD3371 Réf. prél : P016 Division 1/ 1er étage/ Douches 2/Revêtement de sol - Colle de carrelage - (ciment/beige)*, prélevé par vos soins, et analysé par Eurofins Eichrom Amiante SAS

- N° 23N003958-017 - Référence *BV3DD3372 Réf. prél : P017 Division 1/ 1er étage/ Douches 2/Revêtement de cloison - Colle de faïence - (ciment/beige)*, prélevé par vos soins, et analysé par Eurofins Eichrom Amiante SAS

- N° 23N003958-018 - Référence *BV3DD3373 Réf. prél : P018 Division 1/ 1er étage/ Douches 2/Revêtement de cloison - Colle de faïence - (ciment/beige)*, prélevé par vos soins, et analysé par Eurofins Eichrom Amiante SAS

- N° 23N003958-019 - Référence *BV3DD3374 Réf. prél : P019 Division 1/ 1er étage/ Douches 2/Plafond - Enduit - (peint-plâtre/blanc(he))*, prélevé par vos soins, et analysé par Eurofins Eichrom Amiante SAS

- N° 23N003958-020 - Référence *BV3DD3375 Réf. prél : P020 Division 1/ 1er étage/ Douches 2/Plafond - Enduit - (plâtre-peint/blanc(he))*, prélevé par vos soins, et analysé par Eurofins Eichrom Amiante SAS

- N° 23N003958-021 - Référence *BV3DD3376 Réf. prél : P021 Division 1/ 1er étage/ Douches 2/Revêtement du mur - Peinture - (décorative/rose-vert(e))*, prélevé par vos soins, et analysé par Eurofins Eichrom Amiante SAS

- N° 23N003958-022 - Référence *BV3DD3377 Réf. prél : P022 Division 1/ 1er étage/ Douches 2/Revêtement du mur - Peinture - (décorative/rose-vert(e))*, prélevé par vos soins, et analysé par Eurofins Eichrom Amiante SAS

- N° 23N003958-023 - Référence *BV3DD3378 Réf. prél : P023 Division 1/ 1er étage/ Local technique douches/Revêtement de sol - Colle de carrelage - (ciment/gris(e))*, prélevé par vos soins, et analysé par Eurofins Eichrom Amiante SAS

- N° 23N003958-024 - Référence *BV3DD3379 Réf. prél : P024 Division 1/ 1er étage/ Local technique douches/Revêtement de sol - Colle de carrelage - (ciment/gris(e))*, prélevé par vos soins, et analysé par Eurofins Eichrom Amiante SAS

- N° 23N003958-025 - Référence *BV3DD3380 Réf. prél : P025 Division 1/ 1er étage/ Local technique douches/Revêtement du mur - Colle de plinthe - (blanche)*, prélevé par vos soins, et analysé par Eurofins Eichrom Amiante SAS

- N° 23N003958-026 - Référence *BV3DD3381 Réf. prél : P026 Division 1/ 1er étage/ Local technique douches/Revêtement du mur - Colle de plinthe - (blanche)*, prélevé par vos soins, et analysé par Eurofins Eichrom Amiante SAS

- N° 23N003958-027 - Référence *BV3DD3382 Réf. prél : P027 Division 1/ 1er étage/ Local technique douches/Revêtement du mur - Peinture - (décorative/vert(e))*, prélevé par vos soins, et analysé par Eurofins Eichrom Amiante SAS

- N° 23N003958-028 - Référence *BV3DD3383 Réf. prél : P028 Division 1/ 1er étage/ Local technique douches/Revêtement du mur - Peinture - (décorative/vert(e))*, prélevé par vos soins, et analysé par Eurofins Eichrom Amiante SAS

- N° 23N003958-029 - Référence *BV3DD3384 Réf. prél : P029 Division 1/ 1er étage/ Local technique douches/Revêtement du mur - Peinture - (décorative/rose)*, prélevé par vos soins, et analysé par Eurofins Eichrom Amiante SAS

- N° 23N003958-030 - Référence *BV3DD3385 Réf. prél : P030 Division 1/ 1er étage/ Local technique douches/Revêtement du mur - Peinture - (décorative/rose)*, prélevé par vos soins, et analysé par Eurofins Eichrom Amiante SAS

- N° 23N003958-031 - Référence *BV3DD3386 Réf. prél : P031 Division 1/ 1er étage/ Local technique douches/Revêtement de plafond - Peinture - (décorative/beige)*, prélevé par vos soins, et analysé par Eurofins Eichrom Amiante SAS

- N° 23N003958-032 - Référence *BV3DD3387 Réf. prél : P032 Division 1/ 1er étage/ Local technique douches/Revêtement de plafond - Peinture - (décorative/beige)*, prélevé par vos soins, et analysé par Eurofins Eichrom Amiante SAS

- N° 23N003958-033 - Référence *BV3DD3388 Réf. prél : P033 Division 1/ 2ème étage/ Douches 1/Revêtement de sol - Colle de carrelage - (ciment/beige)*, prélevé par vos soins, et analysé par Eurofins Eichrom Amiante SAS

- N° 23N003958-034 - Référence *BV3DD3389 Réf. prél : P034 Division 1/ 2ème étage/ Douches 2/Revêtement de sol - Colle de carrelage - (ciment/beige)*, prélevé par vos soins, et analysé par Eurofins Eichrom Amiante SAS

- N° 23N003958-035 - Référence BV3DD3390 Réf. prél : P035 Division 1/ 2ème étage/ Douches
1/Revêtement de cloison - Colle de faïence - (ciment/beige), prélevé par vos soins, et analysé par
Eurofins Eichrom Amiante SAS

- N° 23N003958-036 - Référence BV3DD3391 Réf. prél : P036 Division 1/ 2ème étage/ Douches
2/Revêtement de cloison - Colle de faïence - (ciment/beige), prélevé par vos soins, et analysé par
Eurofins Eichrom Amiante SAS

- N° 23N003958-037 - Référence BV3DD3392 Réf. prél : P037 Division 1/ 2ème étage/ Douches
2/Cloison sèche - Panneau de cloison - (plâtreux/beige), prélevé par vos soins, et analysé par Eurofins
Eichrom Amiante SAS

- N° 23N003958-038 - Référence BV3DD3393 Réf. prél : P038 Division 1/ 2ème étage/ Douches
1/Cloison sèche - Panneau de cloison - (plâtreux/beige), prélevé par vos soins, et analysé par Eurofins
Eichrom Amiante SAS

- N° 23N003958-039 - Référence BV3DD3394 Réf. prél : P039 Division 1/ 2ème étage/ Douches
2/Plafond - Enduit - (peint-plâtre/blanc(he)), prélevé par vos soins, et analysé par Eurofins Eichrom
Amiante SAS

- N° 23N003958-040 - Référence BV3DD3395 Réf. prél : P040 Division 1/ 2ème étage/ Douches
1/Plafond - Enduit - (plâtre-peint/blanc(he)), prélevé par vos soins, et analysé par Eurofins Eichrom
Amiante SAS

- N° 23N003958-041 - Référence BV3DD3396 Réf. prél : P041 Division 1/ 2ème étage/ Local technique
douches/Revêtement de sol - Colle de carrelage - (ciment/gris(e)), prélevé par vos soins, et analysé par
Eurofins Eichrom Amiante SAS

- N° 23N003958-042 - Référence BV3DD3397 Réf. prél : P042 Division 1/ 2ème étage/ Local technique
douches/Revêtement de sol - Colle de carrelage - (ciment/gris(e)), prélevé par vos soins, et analysé par
Eurofins Eichrom Amiante SAS

- N° 23N003958-043 - Référence BV3DD3398 Réf. prél : P043 Division 1/ 2ème étage/ Local technique
douches/Revêtement du mur - Colle de plinthe - (ciment/gris(e)), prélevé par vos soins, et analysé par
Eurofins Eichrom Amiante SAS

- N° 23N003958-044 - Référence BV3DD3399 Réf. prél : P044 Division 1/ 2ème étage/ Local technique douches/Revêtement du mur - Colle de plinthe - (ciment/gris(e)), prélevé par vos soins, et analysé par Eurofins Eichrom Amiante SAS

- N° 23N003958-045 - Référence BV3DD3400 Réf. prél : P045 Division 1/ 2ème étage/ Local technique douches/Revêtement du mur - Peinture - (décorative/rose), prélevé par vos soins, et analysé par Eurofins Eichrom Amiante SAS

- N° 23N003958-046 - Référence BV3DD3401 Réf. prél : P046 Division 1/ 2ème étage/ Local technique douches/Revêtement du mur - Peinture - (décorative/rose), prélevé par vos soins, et analysé par Eurofins Eichrom Amiante SAS

- N° 23N003958-047 - Référence BV3DD3402 Réf. prél : P047 Division 1/ 2ème étage/ Local technique douches/Revêtement du mur - Peinture - (décorative/vert(e)), prélevé par vos soins, et analysé par Eurofins Eichrom Amiante SAS

- N° 23N003958-048 - Référence BV3DD3403 Réf. prél : P048 Division 1/ 2ème étage/ Local technique douches/Revêtement du mur - Peinture - (décorative/vert(e)), prélevé par vos soins, et analysé par Eurofins Eichrom Amiante SAS

- N° 23N003958-049 - Référence BV3DD3404 Réf. prél : P049 Division 1/ 2ème étage/ Local technique douches/Plafond - Enduit - (peint-plâtre/vert(e)), prélevé par vos soins, et analysé par Eurofins Eichrom Amiante SAS

- N° 23N003958-050 - Référence BV3DD3405 Réf. prél : P050 Division 1/ 2ème étage/ Local technique douches/Plafond - Enduit - (peint-plâtre/vert(e)), prélevé par vos soins, et analysé par Eurofins Eichrom Amiante SAS

Vous souhaitant bonne réception,

Cordialement,

Votre laboratoire Eurofins Analyses pour le Bâtiment Nord SAS

EUROFINS ANALYSES POUR LE
BATIMENT NORD SAS

Réception résultat

EUROFINS ABN

557 chemin de Noyelles

Parc du Pommier

62110 HENIN BEAUMONT

RAPPORT D'ANALYSE D'AMIANTE DANS LES MATERIAUX

N° de rapport d'analyse : AR-23-SE-002394-01

Référence laboratoire sous-traitant N° : 23SE001968

Reçu au laboratoire le : 06/02/2023

Date d'analyse : 07/02/2023

Référence dossier Client:1510797476/17784972/S3/2/1_17784972/1/1

Date d'émission de rapport : 09/02/2023 11:34

Référence de suivi du dossier N° : 23N003958

Date de réception : 03/02/2023

Page1/14

Prestation commandée auprès d'Eurofins Analyses pour le Bâtiment Nord SAS.

N° éch.	Référence client	Description visuelle	Technique utilisée / Analyste	Préparation		Résultats
				Nb prep / Nb grilles ou lames	Type	
001	23N003958-001 - BV3DD3355 Réf. prél : P001 Division 1/ Rez-de-chaussée/ Douches 2/Revêtement de sol - Colle de carrelage - (ciment/beige)	Matériau dur de type carrelage, faïence (gris) ; matériau de type colle (gris)	MET * /LEZ2	1 / 2 *	Calcination attaque acide broyage mécanique (méthode interne de traitement)	Fibres d'amiante non détectées *
002	23N003958-002 - BV3DD3356 Réf. prél : P002 Division 1/ Rez-de-chaussée/ Douches 2/Revêtement de cloison - Colle de faïence - (ciment/beige)	Matériau dur de type carrelage, faïence (vert) ; matériau de type colle (gris)	MET * /LEZ2	1 / 2 *	Calcination attaque acide broyage mécanique (méthode interne de traitement)	Fibres d'amiante non détectées *
003	23N003958-003 - BV3DD3357 Réf. prél : P003 Division 1/ Rez-de-chaussée/ Douches 2/Plafond - Enduit - (plâtre-peint/blanc(he))	Matériau de type peinture (beige) ; matériau semi-dur de type plâtre (blanc)	MET * /LEZ2	1 / 2 *	Calcination attaque acide broyage mécanique (méthode interne de traitement)	Fibres d'amiante non détectées *

Tous les éléments de traçabilité sont disponibles sur demande. La reproduction de ce document n'est autorisée que sous sa forme intégrale. Il comporte 14 page(s). Les résultats du présent rapport s'appliquent aux objets tels qu'ils ont été reçus et ne concernent que les objets soumis à l'essai. Seules certaines prestations rapportées dans ce document sont couvertes par l'accréditation. Elles sont identifiées par le symbole *.

Eurofins Eichrom Amiante SAS

Rue Maryse Bastie, Campus de Ker Lann ,Parc de Lormandière

35170 BRUZ, FRANCE

Tél: +33388916531: +33 2 23 50 13 80 - Fax: +33388916531 - Site Web: <https://www.eurofins.fr/nucleaire>

S.A.S. au capital de 426 000 € - SIRET 831 060 470 00018 APE 7120B TVA FR25 831 060 470

ACCREDITATION N°

1-6491

Portée disponible sur

www.cofrac.fr

RAPPORT D'ANALYSE D'AMIANTE DANS LES MATERIAUX

N° de rapport d'analyse : AR-23-SE-002394-01 Date d'émission de rapport : 09/02/2023 11:34 Page2/14
 Référence laboratoire sous-traitant N° : 23SE001968 Référence de suivi du dossier N° : 23N003958
 Reçu au laboratoire le : 06/02/2023 Date de réception : 03/02/2023
 Date d'analyse : 07/02/2023
 Référence dossier Client:1510797476/17784972/S3/2/1_17784972/1/1
 Prestation commandée auprès d'Eurofins Analyses pour le Bâtiment Nord SAS.

N° éch.	Référence client	Description visuelle	Technique utilisée / Analyste	Préparation		Résultats
				Nb prep / Nb grilles ou lames	Type	
004	23N003958-004 - BV3DD3358 Réf. prél : P004 Division 1/ Rez-de-chaussée/ Douches 2/Plafond - Enduit - (plâtre-peint/blanc(he))	Matériau de type peinture (beige) ; matériau semi-dur de type plâtre (blanc)(i)	MET * / LEZ2	1 / 2 *	Calcination attaque acide broyage mécanique (méthode interne de traitement)	Fibres d'amiante non détectées *
005	23N003958-005 - BV3DD3360 Réf. prél : P005 Division 1/ Rez-de-chaussée/ Local technique douches/Revêtement de sol - Colle de carrelage - (ciment/gris(e))	Matériau dur de type carrelage, faïence (gris) ; matériau de type colle (gris) en traces	MET * / LEZ2	1 / 2 *	Calcination attaque acide broyage mécanique (méthode interne de traitement)	Fibres d'amiante non détectées *
006	23N003958-006 - BV3DD3361 Réf. prél : P006 Division 1/ Rez-de-chaussée/ Local technique douches/Revêtement de sol - Colle de carrelage - (ciment/gris(e))	Matériau dur de type carrelage, faïence (gris) ; matériau de type colle (gris)	MET * / LEZ2	1 / 2 *	Calcination attaque acide broyage mécanique (méthode interne de traitement)	Fibres d'amiante non détectées *
007	23N003958-007 - BV3DD3362 Réf. prél : P007 Division 1/ Rez-de-chaussée/ Local technique douches/Revêtement du mur - Colle de plinthe - (blanche)	Matériau dur de type carrelage, faïence (vert) ; matériau de type colle (beige)	MET * / LEZ2	1 / 2 *	Calcination attaque acide broyage mécanique (méthode interne de traitement)	Fibres d'amiante non détectées *

Tous les éléments de traçabilité sont disponibles sur demande. La reproduction de ce document n'est autorisée que sous sa forme intégrale. Il comporte 14 page(s). Les résultats du présent rapport s'appliquent aux objets tels qu'ils ont été reçus et ne concernent que les objets soumis à l'essai. Seules certaines prestations rapportées dans ce document sont couvertes par l'accréditation. Elles sont identifiées par le symbole *.

RAPPORT D'ANALYSE D'AMIANTE DANS LES MATERIAUX

N° de rapport d'analyse : AR-23-SE-002394-01 Date d'émission de rapport : 09/02/2023 11:34 Page3/14
Référence laboratoire sous-traitant N° : 23SE001968 Référence de suivi du dossier N° : 23N003958
Reçu au laboratoire le : 06/02/2023 Date de réception : 03/02/2023
Date d'analyse : 07/02/2023
Référence dossier Client:1510797476/17784972/S3/2/1_17784972/1/1
Prestation commandée auprès d'Eurofins Analyses pour le Bâtiment Nord SAS.

N° éch.	Référence client	Description visuelle	Technique utilisée / Analyste	Préparation		Résultats
				Nb prep / Nb grilles ou lames	Type	
008	23N003958-008 - BV3DD3363 Réf. prél : P008 Division 1/ Rez-de-chaussée/ Local technique douches/Revêtement du mur - Colle de plinthe - (blanche)	Matériau dur de type carrelage, faïence (vert) ; matériau de type colle (gris) ; matériau de type peinture (bleu)	MET * / LEZ2	1 / 2 *	Calcination attaque acide broyage mécanique (méthode interne de traitement)	Fibres d'amiante non détectées *
009	23N003958-009 - BV3DD3364 Réf. prél : P009 Division 1/ Rez-de-chaussée/ Local technique douches/Revêtement du mur - Peinture - (décorative/jaune)	Matériau de type peinture (beige)	MET * / LEZ2	1 / 2 *	Calcination attaque acide broyage mécanique (méthode interne de traitement)	Fibres d'amiante non détectées *
010	23N003958-010 - BV3DD3365 Réf. prél : P010 Division 1/ Rez-de-chaussée/ Local technique douches/Revêtement du mur - Peinture - (décorative/jaune)	Matériau de type peinture (beige) + (gris)	MET * / LEZ2	1 / 2 *	Calcination attaque acide broyage mécanique (méthode interne de traitement)	Fibres d'amiante non détectées *
011	23N003958-011 - BV3DD3366 Réf. prél : P011 Division 1/ Rez-de-chaussée/ Local technique douches/Revêtement du mur - Peinture - (décorative/gris(e))	Matériau de type peinture (gris) ; matériau semi-dur de type plâtre (blanc)	MET * / LEZ2	1 / 2 *	Calcination attaque acide broyage mécanique (méthode interne de traitement)	Fibres d'amiante non détectées *

Tous les éléments de traçabilité sont disponibles sur demande. La reproduction de ce document n'est autorisée que sous sa forme intégrale. Il comporte 14 page(s). Les résultats du présent rapport s'appliquent aux objets tels qu'ils ont été reçus et ne concernent que les objets soumis à l'essai. Seules certaines prestations rapportées dans ce document sont couvertes par l'accréditation. Elles sont identifiées par le symbole *.

RAPPORT D'ANALYSE D'AMIANTE DANS LES MATERIAUX

N° de rapport d'analyse : AR-23-SE-002394-01 Date d'émission de rapport : 09/02/2023 11:34 Page4/14
Référence laboratoire sous-traitant N° : 23SE001968 Référence de suivi du dossier N° : 23N003958
Reçu au laboratoire le : 06/02/2023 Date de réception : 03/02/2023
Date d'analyse : 07/02/2023
Référence dossier Client:1510797476/17784972/S3/2/1_17784972/1/1
Prestation commandée auprès d'Eurofins Analyses pour le Bâtiment Nord SAS.

N° éch.	Référence client	Description visuelle	Technique utilisée / Analyste	Préparation		Résultats
				Nb prep / Nb grilles ou lames	Type	
012	23N003958-012 - BV3DD3367 Réf. prél : P012 Division 1/ Rez-de-chaussée/ Local technique douches/Revêtement du mur - Peinture - (décorative/gris(e))	Matériau de type peinture (gris) ; matériau semi-dur de type plâtre (blanc) ; matériau semi-dur de type enduit (gris)	MET * / LEZ2	1 / 2 *	Calcination attaque acide broyage mécanique (méthode interne de traitement)	Fibres d'amiante non détectées *
013	23N003958-013 - BV3DD3368 Réf. prél : P013 Division 1/ Rez-de-chaussée/ Douches 1/Revêtement de sol - Colle de carrelage - (ciment/beige)	Matériau dur de type carrelage, faïence (gris) ; matériau de type colle (gris)	MET * / LEZ2	1 / 2 *	Calcination attaque acide broyage mécanique (méthode interne de traitement)	Fibres d'amiante non détectées *
014	23N003958-014 - BV3DD3369 Réf. prél : P014 Division 1/ Rez-de-chaussée/ Douches 1/Revêtement de cloison - Colle de faïence - (ciment/beige)	Matériau dur de type carrelage, faïence (vert) ; matériau dur de type ciment-colle (beige) ; matériau souple fibreux de type papier, carton (marron)	MET * / DY32	1 / 2 *	Calcination attaque acide broyage mécanique (méthode interne de traitement)	Fibres d'amiante non détectées *
015	23N003958-015 - BV3DD3370 Réf. prél : P015 Division 1/ 1er étage/ Douches 2/Revêtement de sol - Colle de carrelage - (ciment/beige)	Matériau dur de type carrelage, faïence (gris) ; matériau dur de type ciment-colle (beige) ; matériau dur de type joint ciment (gris)	MET * / DY32	1 / 2 *	Calcination attaque acide broyage mécanique (méthode interne de traitement)	Fibres d'amiante non détectées *

Tous les éléments de traçabilité sont disponibles sur demande. La reproduction de ce document n'est autorisée que sous sa forme intégrale. Il comporte 14 page(s). Les résultats du présent rapport s'appliquent aux objets tels qu'ils ont été reçus et ne concernent que les objets soumis à l'essai. Seules certaines prestations rapportées dans ce document sont couvertes par l'accréditation. Elles sont identifiées par le symbole *.

Eurofins Eichrom Amiante SAS
Rue Maryse Bastie, Campus de Ker Lann ,Parc de Lormandière
35170 BRUZ, FRANCE
Tél: +33388916531: +33 2 23 50 13 80 - Fax: +33388916531 - Site Web: <https://www.eurofins.fr/nucleaire>
S.A.S. au capital de 426 000 € - SIRET 831 060 470 00018 APE 7120B TVA FR25 831 060 470

ACCREDITATION N°
1-6491
Portée disponible sur
www.cofrac.fr

RAPPORT D'ANALYSE D'AMIANTE DANS LES MATERIAUX

N° de rapport d'analyse : AR-23-SE-002394-01 Date d'émission de rapport : 09/02/2023 11:34 Page5/14
Référence laboratoire sous-traitant N° : 23SE001968 Référence de suivi du dossier N° : 23N003958
Reçu au laboratoire le : 06/02/2023 Date de réception : 03/02/2023
Date d'analyse : 07/02/2023
Référence dossier Client:1510797476/17784972/S3/2/1_17784972/1/1
Prestation commandée auprès d'Eurofins Analyses pour le Bâtiment Nord SAS.

N° éch.	Référence client	Description visuelle	Technique utilisée / Analyste	Préparation		Résultats
				Nb prep / Nb grilles ou lames	Type	
016	23N003958-016 - BV3DD3371 Réf. prél : P016 Division 1/ 1er étage/ Douches 2/Revêtement de sol - Colle de carrelage - (ciment/beige)	Matériau dur de type carrelage, faïence (beige) ; matériau dur de type ciment-colle (gris)	MET * /DY32	1 / 2 *	Calcination attaque acide broyage mécanique (méthode interne de traitement)	Fibres d'amiante non détectées *
017	23N003958-017 - BV3DD3372 Réf. prél : P017 Division 1/ 1er étage/ Douches 2/Revêtement de cloison - Colle de faïence - (ciment/beige)	Matériau dur de type carrelage, faïence (vert) ; matériau dur de type ciment-colle (beige)	MET * /DY32	1 / 2 *	Calcination attaque acide broyage mécanique (méthode interne de traitement)	Fibres d'amiante non détectées *
018	23N003958-018 - BV3DD3373 Réf. prél : P018 Division 1/ 1er étage/ Douches 2/Revêtement de cloison - Colle de faïence - (ciment/beige)	Matériau dur de type carrelage, faïence (vert) ; matériau dur de type résine (vert) ; matériau dur de type ciment-colle (blanc)	MET * /DY32	1 / 2 *	Calcination attaque acide broyage mécanique (méthode interne de traitement)	Fibres d'amiante non détectées *
019	23N003958-019 - BV3DD3374 Réf. prél : P019 Division 1/ 1er étage/ Douches 2/Plafond - Enduit - (peint-plâtre/blanc(he))	Matériau de type peinture (blanc) ; matériau semi-dur de type enduit (blanc)	MET * /DY32	1 / 2 *	Calcination attaque acide broyage mécanique (méthode interne de traitement)	Fibres d'amiante non détectées *

Tous les éléments de traçabilité sont disponibles sur demande. La reproduction de ce document n'est autorisée que sous sa forme intégrale. Il comporte 14 page(s). Les résultats du présent rapport s'appliquent aux objets tels qu'ils ont été reçus et ne concernent que les objets soumis à l'essai. Seules certaines prestations rapportées dans ce document sont couvertes par l'accréditation. Elles sont identifiées par le symbole *.

Eurofins Eichrom Amiante SAS
Rue Maryse Bastie, Campus de Ker Lann ,Parc de Lormandière
35170 BRUZ, FRANCE
Tél: +33388916531: +33 2 23 50 13 80 - Fax: +33388916531 - Site Web: <https://www.eurofins.fr/nucleaire>
S.A.S. au capital de 426 000 € - SIRET 831 060 470 00018 APE 7120B TVA FR25 831 060 470

ACCREDITATION N°
1-6491
Portée disponible sur
www.cofrac.fr

RAPPORT D'ANALYSE D'AMIANTE DANS LES MATERIAUX

N° de rapport d'analyse : AR-23-SE-002394-01 Date d'émission de rapport : 09/02/2023 11:34 Page6/14
Référence laboratoire sous-traitant N° : 23SE001968 Référence de suivi du dossier N° : 23N003958
Reçu au laboratoire le : 06/02/2023 Date de réception : 03/02/2023
Date d'analyse : 07/02/2023
Référence dossier Client:1510797476/17784972/S3/2/1_17784972/1/1
Prestation commandée auprès d'Eurofins Analyses pour le Bâtiment Nord SAS.

N° éch.	Référence client	Description visuelle	Technique utilisée / Analyste	Préparation		Résultats
				Nb prep / Nb grilles ou lames	Type	
020	23N003958-020 - BV3DD3375 Réf. prél : P020 Division 1/ 1er étage/ Douches 2/Plafond - Enduit - (plâtre-peint/blanc(he))	Matériau de type peinture (blanc) ; matériau semi-dur de type enduit (blanc)	MET * / DY32	1 / 2 *	Calcination attaque acide broyage mécanique (méthode interne de traitement)	Fibres d'amiante non détectées *
021	23N003958-021 - BV3DD3376 Réf. prél : P021 Division 1/ 1er étage/ Douches 2/Revêtement du mur - Peinture - (décorative/rose-vert(e))	Matériau de type peinture (rose) (beige)	MET * / LEZ2	1 / 2 *	Calcination attaque acide broyage mécanique (méthode interne de traitement)	Fibres d'amiante non détectées *
022	23N003958-022 - BV3DD3377 Réf. prél : P022 Division 1/ 1er étage/ Douches 2/Revêtement du mur - Peinture - (décorative/rose-vert(e))	Matériau de type peinture (bleu) (rose) (beige)	MET * / LEZ2	1 / 2 *	Calcination attaque acide broyage mécanique (méthode interne de traitement)	Fibres d'amiante non détectées *
023	23N003958-023 - BV3DD3378 Réf. prél : P023 Division 1/ 1er étage/ Local technique douches/Revêtement de sol - Colle de carrelage - (ciment/gris(e))	Matériau dur de type carrelage, faïence (gris) ; matériau de type colle (gris)	MET * / LEZ2	1 / 2 *	Calcination attaque acide broyage mécanique (méthode interne de traitement)	Fibres d'amiante non détectées *

Tous les éléments de traçabilité sont disponibles sur demande. La reproduction de ce document n'est autorisée que sous sa forme intégrale. Il comporte 14 page(s). Les résultats du présent rapport s'appliquent aux objets tels qu'ils ont été reçus et ne concernent que les objets soumis à l'essai. Seules certaines prestations rapportées dans ce document sont couvertes par l'accréditation. Elles sont identifiées par le symbole *.

Eurofins Eichrom Amiante SAS
Rue Maryse Bastie, Campus de Ker Lann ,Parc de Lormandière
35170 BRUZ, FRANCE
Tél: +33388916531: +33 2 23 50 13 80 - Fax: +33388916531 - Site Web: <https://www.eurofins.fr/nucleaire>
S.A.S. au capital de 426 000 € - SIRET 831 060 470 00018 APE 7120B TVA FR25 831 060 470

ACCREDITATION N°
1-6491
Portée disponible sur
www.cofrac.fr

RAPPORT D'ANALYSE D'AMIANTE DANS LES MATERIAUX

N° de rapport d'analyse : AR-23-SE-002394-01 Date d'émission de rapport : 09/02/2023 11:34 Page7/14
Référence laboratoire sous-traitant N° : 23SE001968 Référence de suivi du dossier N° : 23N003958
Reçu au laboratoire le : 06/02/2023 Date de réception : 03/02/2023
Date d'analyse : 07/02/2023
Référence dossier Client:1510797476/17784972/S3/2/1_17784972/1/1
Prestation commandée auprès d'Eurofins Analyses pour le Bâtiment Nord SAS.

N° éch.	Référence client	Description visuelle	Technique utilisée / Analyste	Préparation		Résultats
				Nb prep / Nb grilles ou lames	Type	
024	23N003958-024 - BV3DD3379 Réf. prél : P024 Division 1/ 1er étage/ Local technique douches/Revêtement de sol - Colle de carrelage - (ciment/gris(e))	Matériau dur de type carrelage, faïence (gris) ; matériau de type colle (gris)	MET * / LEZ2	1 / 2 *	Calcination attaque acide broyage mécanique (méthode interne de traitement)	Fibres d'amiante non détectées *
025	23N003958-025 - BV3DD3380 Réf. prél : P025 Division 1/ 1er étage/ Local technique douches/Revêtement du mur - Colle de plinthe - (blanche)	Matériau de type colle (gris)	MET * / LEZ2	1 / 2 *	Calcination attaque acide broyage mécanique (méthode interne de traitement)	Fibres d'amiante non détectées *
026	23N003958-026 - BV3DD3381 Réf. prél : P026 Division 1/ 1er étage/ Local technique douches/Revêtement du mur - Colle de plinthe - (blanche)	Matériau de type colle (gris)	MET * / LEZ2	1 / 2 *	Calcination attaque acide broyage mécanique (méthode interne de traitement)	Fibres d'amiante non détectées *
027	23N003958-027 - BV3DD3382 Réf. prél : P027 Division 1/ 1er étage/ Local technique douches/Revêtement du mur - Peinture - (décorative/vert(e))	Matériau de type peinture (vert) + (blanc)	MET * / LEZ2	1 / 2 *	Calcination attaque acide broyage mécanique (méthode interne de traitement)	Fibres d'amiante non détectées *

Tous les éléments de traçabilité sont disponibles sur demande. La reproduction de ce document n'est autorisée que sous sa forme intégrale. Il comporte 14 page(s). Les résultats du présent rapport s'appliquent aux objets tels qu'ils ont été reçus et ne concernent que les objets soumis à l'essai. Seules certaines prestations rapportées dans ce document sont couvertes par l'accréditation. Elles sont identifiées par le symbole *.

Eurofins Eichrom Amiante SAS
Rue Maryse Bastie, Campus de Ker Lann ,Parc de Lormandière
35170 BRUZ, FRANCE
Tél: +33388916531: +33 2 23 50 13 80 - Fax: +33388916531 - Site Web: <https://www.eurofins.fr/nucleaire>
S.A.S. au capital de 426 000 € - SIRET 831 060 470 00018 APE 7120B TVA FR25 831 060 470

ACCREDITATION N°
1-6491
Portée disponible sur
www.cofrac.fr

RAPPORT D'ANALYSE D'AMIANTE DANS LES MATERIAUX

N° de rapport d'analyse : AR-23-SE-002394-01 Date d'émission de rapport : 09/02/2023 11:34 Page8/14
Référence laboratoire sous-traitant N° : 23SE001968 Référence de suivi du dossier N° : 23N003958
Reçu au laboratoire le : 06/02/2023 Date de réception : 03/02/2023
Date d'analyse : 07/02/2023
Référence dossier Client:1510797476/17784972/S3/2/1_17784972/1/1
Prestation commandée auprès d'Eurofins Analyses pour le Bâtiment Nord SAS.

N° éch.	Référence client	Description visuelle	Technique utilisée / Analyste	Préparation		Résultats
				Nb prep / Nb grilles ou lames	Type	
028	23N003958-028 - BV3DD3383 Réf. prél : P028 Division 1/ 1er étage/ Local technique douches/Revêtement du mur - Peinture - (décorative/vert(e))	Matériau de type peinture (bleu) + (blanc)	MET * / LEZ2	1 / 2 *	Calcination attaque acide broyage mécanique (méthode interne de traitement)	Fibres d'amiante non détectées *
029	23N003958-029 - BV3DD3384 Réf. prél : P029 Division 1/ 1er étage/ Local technique douches/Revêtement du mur - Peinture - (décorative/rose)	Matériau de type peinture (beige) ; matériau semi-dur de type enduit (gris)	MET * / LEZ2	1 / 2 *	Calcination attaque acide broyage mécanique (méthode interne de traitement)	Fibres d'amiante non détectées *
030	23N003958-030 - BV3DD3385 Réf. prél : P030 Division 1/ 1er étage/ Local technique douches/Revêtement du mur - Peinture - (décorative/rose)	Matériau de type peinture (beige) ; matériau semi-dur de type enduit (gris)	MET * / LEZ2	1 / 2 *	Calcination attaque acide broyage mécanique (méthode interne de traitement)	Fibres d'amiante non détectées *
031	23N003958-031 - BV3DD3386 Réf. prél : P031 Division 1/ 1er étage/ Local technique douches/Revêtement de plafond - Peinture - (décorative/beige)	Matériau de type peinture (blanc) + (beige) ; matériau semi-dur de type enduit (beige) (plâtreux)	MET * / XD2W	1 / 2 *	Calcination attaque acide broyage mécanique (méthode interne de traitement)	Fibres d'amiante non détectées *

Tous les éléments de traçabilité sont disponibles sur demande. La reproduction de ce document n'est autorisée que sous sa forme intégrale. Il comporte 14 page(s). Les résultats du présent rapport s'appliquent aux objets tels qu'ils ont été reçus et ne concernent que les objets soumis à l'essai. Seules certaines prestations rapportées dans ce document sont couvertes par l'accréditation. Elles sont identifiées par le symbole *.

Eurofins Eichrom Amiante SAS
Rue Maryse Bastie, Campus de Ker Lann ,Parc de Lormandière
35170 BRUZ, FRANCE
Tél: +33388916531: +33 2 23 50 13 80 - Fax: +33388916531 - Site Web: <https://www.eurofins.fr/nucleaire>
S.A.S. au capital de 426 000 € - SIRET 831 060 470 00018 APE 7120B TVA FR25 831 060 470

ACCREDITATION N°
1-6491
Portée disponible sur
www.cofrac.fr

RAPPORT D'ANALYSE D'AMIANTE DANS LES MATERIAUX

N° de rapport d'analyse : AR-23-SE-002394-01 Date d'émission de rapport : 09/02/2023 11:34 Page9/14
Référence laboratoire sous-traitant N° : 23SE001968 Référence de suivi du dossier N° : 23N003958
Reçu au laboratoire le : 06/02/2023 Date de réception : 03/02/2023
Date d'analyse : 07/02/2023
Référence dossier Client:1510797476/17784972/S3/2/1_17784972/1/1
Prestation commandée auprès d'Eurofins Analyses pour le Bâtiment Nord SAS.

N° éch.	Référence client	Description visuelle	Technique utilisée / Analyste	Préparation		Résultats
				Nb prep / Nb grilles ou lames	Type	
032	23N003958-032 - BV3DD3387 Réf. prél : P032 Division 1/ 1er étage/ Local technique douches/Revêtement de plafond - Peinture - (décorative/beige)	Matériau de type peinture (beige) ; matériau semi-dur de type enduit (beige) (plâtreux)	MET * / XD2W	1 / 2 *	Calcination attaque acide broyage mécanique (méthode interne de traitement)	Fibres d'amiante non détectées *
033	23N003958-033 - BV3DD3388 Réf. prél : P033 Division 1/ 2ème étage/ Douches 1/Revêtement de sol - Colle de carrelage - (ciment/beige)	Matériau dur de type ciment-colle (gris)	MET * / BA9B	1 / 2 *	Calcination attaque acide broyage mécanique (méthode interne de traitement)	Fibres d'amiante non détectées *
034	23N003958-034 - BV3DD3389 Réf. prél : P034 Division 1/ 2ème étage/ Douches 2/Revêtement de sol - Colle de carrelage - (ciment/beige)	Matériau dur de type ciment-colle (beige)	MET * / BA9B	1 / 2 *	Calcination attaque acide broyage mécanique (méthode interne de traitement)	Fibres d'amiante non détectées *
035	23N003958-035 - BV3DD3390 Réf. prél : P035 Division 1/ 2ème étage/ Douches 1/Revêtement de cloison - Colle de faïence - (ciment/beige)	Matériau dur de type carrelage, faïence (vert) ; matériau dur de type ciment-colle (blanc)	MET * / BA9B	1 / 2 *	Calcination attaque acide broyage mécanique (méthode interne de traitement)	Fibres d'amiante non détectées *

Tous les éléments de traçabilité sont disponibles sur demande. La reproduction de ce document n'est autorisée que sous sa forme intégrale. Il comporte 14 page(s). Les résultats du présent rapport s'appliquent aux objets tels qu'ils ont été reçus et ne concernent que les objets soumis à l'essai. Seules certaines prestations rapportées dans ce document sont couvertes par l'accréditation. Elles sont identifiées par le symbole *.

Eurofins Eichrom Amiante SAS
Rue Maryse Bastie, Campus de Ker Lann ,Parc de Lormandière
35170 BRUZ, FRANCE
Tél: +33388916531: +33 2 23 50 13 80 - Fax: +33388916531 - Site Web: <https://www.eurofins.fr/nucleaire>
S.A.S. au capital de 426 000 € - SIRET 831 060 470 00018 APE 7120B TVA FR25 831 060 470

ACCREDITATION N°
1-6491
Portée disponible sur
www.cofrac.fr

RAPPORT D'ANALYSE D'AMIANTE DANS LES MATERIAUX

N° de rapport d'analyse : AR-23-SE-002394-01 Date d'émission de rapport : 09/02/2023 11:34 Page10/14
Référence laboratoire sous-traitant N° : 23SE001968 Référence de suivi du dossier N° : 23N003958
Reçu au laboratoire le : 06/02/2023 Date de réception : 03/02/2023
Date d'analyse : 07/02/2023
Référence dossier Client:1510797476/17784972/S3/2/1_17784972/1/1
Prestation commandée auprès d'Eurofins Analyses pour le Bâtiment Nord SAS.

N° éch.	Référence client	Description visuelle	Technique utilisée / Analyste	Préparation		Résultats
				Nb prep / Nb grilles ou lames	Type	
036	23N003958-036 - BV3DD3391 Réf. prél : P036 Division 1/ 2ème étage/ Douches 2/Revêtement de cloison - Colle de faïence - (ciment/beige)	Matériau dur de type carrelage, faïence (vert) ; matériau dur de type ciment-colle (gris)	MET * / DY32	1 / 2 *	Calcination attaque acide broyage mécanique (méthode interne de traitement)	Fibres d'amiante non détectées *
037	23N003958-037 - BV3DD3392 Réf. prél : P037 Division 1/ 2ème étage/ Douches 2/Cloison sèche - Panneau de cloison - (plâtreux/beige)	Matériau semi-dur de type enduit (beige) ; matériau semi-dur de type enduit (gris)	MET * / DY32	1 / 2 *	Calcination attaque acide broyage mécanique (méthode interne de traitement)	Fibres d'amiante non détectées *
038	23N003958-038 - BV3DD3393 Réf. prél : P038 Division 1/ 2ème étage/ Douches 1/Cloison sèche - Panneau de cloison - (plâtreux/beige)	Matériau semi-dur de type enduit (blanc) ; matériau (poudreux) (marron)	MET * / DY32	1 / 2 *	Calcination attaque acide broyage mécanique (méthode interne de traitement)	Fibres d'amiante non détectées *
039	23N003958-039 - BV3DD3394 Réf. prél : P039 Division 1/ 2ème étage/ Douches 2/Plafond - Enduit - (peint-plâtre/blanc(he))	Matériau de type peinture (vert) ; matériau semi-dur de type enduit (blanc) matériau de type maillage de fibres et liant (blanc)	MET * / DY32	1 / 2 *	Calcination attaque acide broyage mécanique (méthode interne de traitement)	Fibres d'amiante non détectées *

Tous les éléments de traçabilité sont disponibles sur demande. La reproduction de ce document n'est autorisée que sous sa forme intégrale. Il comporte 14 page(s). Les résultats du présent rapport s'appliquent aux objets tels qu'ils ont été reçus et ne concernent que les objets soumis à l'essai. Seules certaines prestations rapportées dans ce document sont couvertes par l'accréditation. Elles sont identifiées par le symbole *.

Eurofins Eichrom Amiante SAS
Rue Maryse Bastie, Campus de Ker Lann ,Parc de Lormandière
35170 BRUZ, FRANCE
Tél: +33388916531: +33 2 23 50 13 80 - Fax: +33388916531 - Site Web: <https://www.eurofins.fr/nucleaire>
S.A.S. au capital de 426 000 € - SIRET 831 060 470 00018 APE 7120B TVA FR25 831 060 470

ACCREDITATION N°
1-6491
Portée disponible sur
www.cofrac.fr

RAPPORT D'ANALYSE D'AMIANTE DANS LES MATERIAUX

N° de rapport d'analyse : AR-23-SE-002394-01 Date d'émission de rapport : 09/02/2023 11:34 Page 11/14
Référence laboratoire sous-traitant N° : 23SE001968 Référence de suivi du dossier N° : 23N003958
Reçu au laboratoire le : 06/02/2023 Date de réception : 03/02/2023
Date d'analyse : 07/02/2023
Référence dossier Client: 1510797476/17784972/S3/2/1_17784972/1/1
Prestation commandée auprès d'Eurofins Analyses pour le Bâtiment Nord SAS.

N° éch.	Référence client	Description visuelle	Technique utilisée / Analyste	Préparation		Résultats
				Nb prep / Nb grilles ou lames	Type	
040	23N003958-040 - BV3DD3395 Réf. prél : P040 Division 1/ 2ème étage/ Douches 1/Plafond - Enduit - (plâtre-peint/blanc(he))	Matériau de type peinture (vert) + (beige) ; matériau semi-dur de type enduit (blanc)	MET * / DY32	1 / 2 *	Calcination attaque acide broyage mécanique (méthode interne de traitement)	Fibres d'amiante non détectées *
041	23N003958-041 - BV3DD3396 Réf. prél : P041 Division 1/ 2ème étage/ Local technique douches/Revêtement de sol - Colle de carrelage - (ciment/gris(e))	Matériau dur de type carrelage, faïence (beige) ; matériau dur de type ciment-colle (gris)	MET * / DY32	1 / 2 *	Calcination attaque acide broyage mécanique (méthode interne de traitement)	Fibres d'amiante non détectées *
042	23N003958-042 - BV3DD3397 Réf. prél : P042 Division 1/ 2ème étage/ Local technique douches/Revêtement de sol - Colle de carrelage - (ciment/gris(e))	Matériau dur de type carrelage, faïence (beige) ; matériau dur de type ciment-colle (gris)	MET * / DY32	1 / 2 *	Calcination attaque acide broyage mécanique (méthode interne de traitement)	Fibres d'amiante non détectées *
043	23N003958-043 - BV3DD3398 Réf. prél : P043 Division 1/ 2ème étage/ Local technique douches/Revêtement du mur - Colle de plinthe - (ciment/gris(e))	Matériau dur de type ciment-colle (beige) ; matériau semi-dur de type enduit (gris)	MET * / XD2W	1 / 2 *	Calcination attaque acide broyage mécanique (méthode interne de traitement)	Fibres d'amiante non détectées *

Tous les éléments de traçabilité sont disponibles sur demande. La reproduction de ce document n'est autorisée que sous sa forme intégrale. Il comporte 14 page(s). Les résultats du présent rapport s'appliquent aux objets tels qu'ils ont été reçus et ne concernent que les objets soumis à l'essai. Seules certaines prestations rapportées dans ce document sont couvertes par l'accréditation. Elles sont identifiées par le symbole *.

Eurofins Eichrom Amiante SAS
Rue Maryse Bastie, Campus de Ker Lann ,Parc de Lormandière
35170 BRUZ, FRANCE
Tél: +33388916531: +33 2 23 50 13 80 - Fax: +33388916531 - Site Web: <https://www.eurofins.fr/nucleaire>
S.A.S. au capital de 426 000 € - SIRET 831 060 470 00018 APE 7120B TVA FR25 831 060 470

ACCREDITATION N°
1-6491
Portée disponible sur
www.cofrac.fr

RAPPORT D'ANALYSE D'AMIANTE DANS LES MATERIAUX

N° de rapport d'analyse : AR-23-SE-002394-01 Date d'émission de rapport : 09/02/2023 11:34 Page12/14
Référence laboratoire sous-traitant N° : 23SE001968 Référence de suivi du dossier N° : 23N003958
Reçu au laboratoire le : 06/02/2023 Date de réception : 03/02/2023
Date d'analyse : 07/02/2023
Référence dossier Client:1510797476/17784972/S3/2/1_17784972/1/1
Prestation commandée auprès d'Eurofins Analyses pour le Bâtiment Nord SAS.

N° éch.	Référence client	Description visuelle	Technique utilisée / Analyste	Préparation		Résultats
				Nb prep / Nb grilles ou lames	Type	
044	23N003958-044 - BV3DD3399 Réf. prél : P044 Division 1/ 2ème étage/ Local technique douches/Revêtement du mur - Colle de plinthe - (ciment/gris(e))	Matériau dur de type ciment-colle (beige)	MET * / DY32	1 / 2 *	Calcination attaque acide broyage mécanique (méthode interne de traitement)	Fibres d'amiante non détectées *
045	23N003958-045 - BV3DD3400 Réf. prél : P045 Division 1/ 2ème étage/ Local technique douches/Revêtement du mur - Peinture - (décorative/rose)	Matériau de type peinture (beige)(i)	MET * / DY32	1 / 2 *	Calcination attaque acide broyage mécanique (méthode interne de traitement)	Fibres d'amiante non détectées *
046	23N003958-046 - BV3DD3401 Réf. prél : P046 Division 1/ 2ème étage/ Local technique douches/Revêtement du mur - Peinture - (décorative/rose)	Matériau de type peinture (marron) + (jaune) + (vert) ; matériau semi-dur de type enduit (gris)	MET * / DY32	1 / 2 *	Calcination attaque acide broyage mécanique (méthode interne de traitement)	Fibres d'amiante non détectées *
047	23N003958-047 - BV3DD3402 Réf. prél : P047 Division 1/ 2ème étage/ Local technique douches/Revêtement du mur - Peinture - (décorative/vert(e))	Matériau de type peinture (vert) ; matériau semi-dur de type enduit (beige)	MET * / DY32	1 / 2 *	Calcination attaque acide broyage mécanique (méthode interne de traitement)	Fibres d'amiante non détectées *

Tous les éléments de traçabilité sont disponibles sur demande. La reproduction de ce document n'est autorisée que sous sa forme intégrale. Il comporte 14 page(s). Les résultats du présent rapport s'appliquent aux objets tels qu'ils ont été reçus et ne concernent que les objets soumis à l'essai. Seules certaines prestations rapportées dans ce document sont couvertes par l'accréditation. Elles sont identifiées par le symbole *.

Eurofins Eichrom Amiante SAS
Rue Maryse Bastie, Campus de Ker Lann ,Parc de Lormandière
35170 BRUZ, FRANCE
Tél: +33388916531: +33 2 23 50 13 80 - Fax: +33388916531 - Site Web: <https://www.eurofins.fr/nucleaire>
S.A.S. au capital de 426 000 € - SIRET 831 060 470 00018 APE 7120B TVA FR25 831 060 470

ACCREDITATION N°
1-6491
Portée disponible sur
www.cofrac.fr

RAPPORT D'ANALYSE D'AMIANTE DANS LES MATERIAUX

N° de rapport d'analyse : AR-23-SE-002394-01 Date d'émission de rapport : 09/02/2023 11:34 Page13/14
Référence laboratoire sous-traitant N° : 23SE001968 Référence de suivi du dossier N° : 23N003958
Reçu au laboratoire le : 06/02/2023 Date de réception : 03/02/2023
Date d'analyse : 07/02/2023
Référence dossier Client:1510797476/17784972/S3/2/1_17784972/1/1
Prestation commandée auprès d'Eurofins Analyses pour le Bâtiment Nord SAS.

N° éch.	Référence client	Description visuelle	Technique utilisée / Analyste	Préparation		Résultats
				Nb prep / Nb grilles ou lames	Type	
048	23N003958-048 - BV3DD3403 Réf. prél : P048 Division 1/ 2ème étage/ Local technique douches/Revêtement du mur - Peinture - (décorative/vert(e))	Matériau de type peinture (vert) ; matériau semi-dur de type enduit (gris)	MET * / DY32	1 / 2 *	Calcination attaque acide broyage mécanique (méthode interne de traitement)	Fibres d'amiante non détectées *
049	23N003958-049 - BV3DD3404 Réf. prél : P049 Division 1/ 2ème étage/ Local technique douches/Plafond - Enduit - (peint-plâtre/vert(e))	Matériau de type peinture (beige) + (vert)	MET * / DY32	1 / 2 *	Calcination attaque acide broyage mécanique (méthode interne de traitement)	Fibres d'amiante non détectées *
050	23N003958-050 - BV3DD3405 Réf. prél : P050 Division 1/ 2ème étage/ Local technique douches/Plafond - Enduit - (peint-plâtre/vert(e))	Matériau de type peinture (vert) + (marron) ; matériau semi-dur de type enduit (blanc)	MET * / DY32	1 / 2 *	Calcination attaque acide broyage mécanique (méthode interne de traitement)	Fibres d'amiante non détectées *

Observation(s) couche(s)

(i) Ce résultat a été confirmé par plusieurs prises d'essais concordantes.

Méthode d'analyse employée pour la recherche qualitative des fibres d'amiante dans les matériaux :

Traitement par une méthode interne (**mode opératoire T-PM-WO22725**) en vue d'une identification des fibres au Microscope Electronique à Transmission (**MET**) selon parties utiles de la norme **NFX 43-050**.

Tous les éléments de traçabilité sont disponibles sur demande. La reproduction de ce document n'est autorisée que sous sa forme intégrale. Il comporte 14 page(s). Les résultats du présent rapport s'appliquent aux objets tels qu'ils ont été reçus et ne concernent que les objets soumis à l'essai. Seules certaines prestations rapportées dans ce document sont couvertes par l'accréditation. Elles sont identifiées par le symbole *.

Eurofins Eichrom Amiante SAS
Rue Maryse Bastie, Campus de Ker Lann ,Parc de Lormandière
35170 BRUZ, FRANCE
Tél: +33388916531: +33 2 23 50 13 80 - Fax: +33388916531 - Site Web: <https://www.eurofins.fr/nucleaire>
S.A.S. au capital de 426 000 € - SIRET 831 060 470 00018 APE 7120B TVA FR25 831 060 470

ACCREDITATION N°
1-6491
Portée disponible sur
www.cofrac.fr

RAPPORT D'ANALYSE D'AMIANTE DANS LES MATERIAUX

N° de rapport d'analyse : AR-23-SE-002394-01	Date d'émission de rapport : 09/02/2023 11:34	Page 14/14
Référence laboratoire sous-traitant N° : 23SE001968	Référence de suivi du dossier N° : 23N003958	
Reçu au laboratoire le : 06/02/2023	Date de réception : 03/02/2023	
Date d'analyse : 07/02/2023		
Référence dossier Client: 1510797476/17784972/S3/2/1_17784972/1/1		

Prestation commandée auprès d'Eurofins Analyses pour le Bâtiment Nord SAS.

NB 1 : Sauf information contraire sur ce rapport, le laboratoire effectue une analyse couche par couche de l'échantillon transmis par le demandeur. Des composants décrits simultanément dans une même couche n'ont pas pu faire l'objet de prises d'essai séparées pour l'analyse.

NB 2 : "Fibres d'amiante non détectées au MOLP" s'entend comme : "aucune fibre d'amiante n'a été détectée, l'échantillon objet de l'essai peut éventuellement renfermer une teneur en fibre d'amiante optiquement observables** inférieure à la limite de détection. ** Pour être optiquement observable, une fibre doit avoir une largeur supérieure à 0,2 micromètre (μm)"; "Fibres d'amiante non détectées" au MET s'entend comme : " aucune fibre d'amiante n'a été détectée, l'échantillon objet de l'essai peut éventuellement renfermer une teneur en fibre d'amiante inférieure à la limite de détection."

NB 3 : Pour la recherche d'amiante dans les matériaux, la limite de détection garantie par prise d'essai dans les matériaux (en MOLP et /ou en MET) est de 0.1% en masse.

NB 4 : Le présent rapport ne mentionne que les analyses conclusives. Toutefois, conformément à son offre et à l'arrêté du 1er octobre 2019, le laboratoire met en œuvre les deux techniques MOLP et META sur tous les échantillons massifs. La mention sur le rapport d'une technique d'analyse par MET indique que les échantillons ont été traités selon l'annexe 2 du guide HSG 248 (MOLP) mais sans aboutir à un résultat conclusif.

NB 5 : Analyse réalisée dans le cadre des textes réglementaires suivants : Décret n° 2017-899 du 9 mai 2017, Décret n° 2019-251 du 27 mars 2019, Décret n° 2011-629 du 3 juin 2011, Arrêté du 1er octobre 2019 (JORF n°0245 du 20 octobre 2019 texte n° 18), Arrêté du 25 juillet 2022 (JOFR n°0238 du 13 octobre 2022, texte n°10).

NB 6 : Le rapport est établi dans le cadre du cas 1 de l'article 6 de l'arrêté du 1er octobre 2019 à savoir la détection et l'identification d'amiante délibérément ajouté dans les matériaux et produits manufacturés.



Antony Bouquet
Chef de groupe

Tous les éléments de traçabilité sont disponibles sur demande. La reproduction de ce document n'est autorisée que sous sa forme intégrale. Il comporte 14 page(s). Les résultats du présent rapport s'appliquent aux objets tels qu'ils ont été reçus et ne concernent que les objets soumis à l'essai. Seules certaines prestations rapportées dans ce document sont couvertes par l'accréditation. Elles sont identifiées par le symbole *.

Eurofins Eichrom Amiante SAS
Rue Maryse Bastie, Campus de Ker Lann ,Parc de Lormandière
35170 BRUZ, FRANCE
Tél: +33388916531: +33 2 23 50 13 80 - Fax: +33388916531 - Site Web: <https://www.eurofins.fr/nucleaire>
S.A.S. au capital de 426 000 € - SIRET 831 060 470 00018 APE 7120B TVA FR25 831 060 470

ACCREDITATION N°
1-6491
Portée disponible sur
www.cofrac.fr